



@toursabai



toursabaidee



toursabaidee

GO1DAD-VZ102
GO VIETNAM

เวียดนาม 4 วัน 3 คืน

ดานัง เว้ ฮอยอัน บานาฮิลล์

ฟรี
ประกันสุขภาพ และอุบัติเหตุ
ครอบคลุมสูงสุด ไทยวัฒน์ GTIP Plus (Gold Plan)
3 ล้านบาท
คุ้มครองสูงสุด
* เงื่อนไขขึ้นอยู่กับกรมธรรม์ประกันภัย
ความคุ้มครองเงินตามกรมธรรม์ประกันภัย

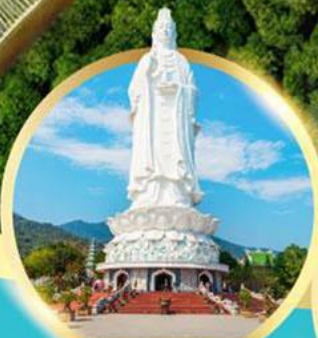

วัดหลิ่งอิ่ง



สะพานมังกรพันไฟ



ล่องเรือกระดังง์



พระราชวังโบราณโคโนย

เมนูพิเศษ!
กุ้งมังกรซอสเนย + หม้อไฟทะเล
SEAFOOD 1 มื้อ, บิงช่าย ซาซู 1 มื้อ

★★★★
พัก 4 ดาวทุกคืน
เว้ 1 คืน, บานาฮิลล์ 1 คืน
พักดานัง 1 คืน

แถมฟรี!!
แจกหมวกกันน้ำ: 1 ใบ
แจกน้ำดื่มวันละ 2ขวด

POP MART สาขาแรกของประเทศไทยเวียดนาม
Sun World Bana Hills เริ่ม 25 พ.ค.67 เป็นต้นไป

- เที่ยวจุใจบนบานาฮิลล์ เต็มอิ่มกับบุฟเฟ่ต์ อาหารชาติ บนบานาฮิลล์ 2 มื้อ
- ชมวิวบนสะพานมือสีทอง • ล่องเรือกระดังง์ • หมู่บ้านฮอยอัน • โบสถ์สีชมพู
- คาเฟ่ลิบริมทะเล SON TRA MARINA CAFE
- เว้ ล่องเรือมังกรล่องแม่น้ำหอม ชมการแสดงจักรพรรดิบนเรือ



WEJETA.com

เดินทาง
27-30 มิ.ย. 67

14,900

ราคา



เวียดนาม • ดานัง • เว้ • ฮอยอัน • บานาฮิลล์

[พัก 4 ดาวทุกคืน* บานาฮิลล์ 1 คืน, เว้ 1 คืน, ดานัง 1 คืน]

โดยสายการบิน VietJet Air (VZ)

GO VIETNAM 4 วัน 3 คืน

vietjet
Air

- เที่ยวจุดจบบนบานาฮิลล์อย่างเต็มอิ่ม
- ฟรีนึ่งกระเช้าขึ้นบานาฮิลล์
- เล่นสวนสนุกบนบานาฮิลล์แบบไม่อัน
- อิมเมอร์กับบุฟเฟ่ต์นานาชาติ บนบานาฮิลล์ 2 มื้อ
- ชมวิวบนสะพานมือสีทอง , ล่องเรือกระดัง
- ชมหมู่บ้านฮอยอัน , โบสถ์สีชมพู
- คาเฟ่ลับริมทะเล SON TRA MARINA CAFÉ
- สะพานมังกร • เว้ ลงเรือมังกรล่องแม่น้ำหอม ชมการแสดงจักรพรรดินบนเรือ
- เมนูพิเศษ กุ้งมังกรซอสเนย + หม้อไฟทะเล SEAFOOD 1 มื้อ, ปิ้งย่าง ชาบู 1 มื้อ
- พัก 4 ดาวทุกคืน บานาฮิลล์ 1 คืน , เว้ 1 คืน, ดานัง 1 คืน
- แลมฟรี!! แจกหมวกทำนละ 1 ใบ แจกน้ำดื่มวันละ 2 ขวด

ราคาเริ่มต้น

14,900.-





วันที่	โปรแกรมการเดินทาง	เช้า	เที่ยง	ค่ำ	โรงแรมที่พัก
1	กรุงเทพฯ (ท่าอากาศยานสุวรรณภูมิ) • ดานัง (ท่าอากาศยานนานาชาติดานัง) • สะพานแห่งความรัก • รูปปั้นปลามังกร • สะพานมังกรพ่นไฟ • พักดานัง VZ962 (15:50-17:30)	X	✈	🍷 ปิ้งย่าง ชาบู	Glamour, Hadana, Magolina ระดับ 4 ดาว (หรือเทียบเท่า)
2	วัดหลงอิง • SON TRA MARINA CAFE • ร้านเยื่อไม้ • หมู่บ้านแกะสลักหินอ่อน • ล่องเรือกระดัง (ไม่รวมค่าทิป) • ฮอยอัน • บานาฮิลล์ สวน • ดอกไม้ • สวนสนุก • พักบนบานาฮิลล์	🍷	🍷	🍷 บุฟเฟต์ นานาชาติ	Mercure Ba Na Hill ระดับ 4 ดาว (หรือเทียบเท่า)
3	บานาฮิลล์ • สะพานมือ • เมืองเว้ • เจดีย์เทียนมู่ • ซุปปังตลาดดงบา • ลงเรือมังกรล่องแม่น้ำหอม ชมการแสดงจักรพรรดิบนเรือ • พักเว้	🍷	🍷	🍷	Midtown, Parkview, Cherish ระดับ 4 ดาว (หรือเทียบเท่า)
4	พระราชวังโบราณไดโนย (ถ่ายรูปด้านนอก) • นั่งสามล้อซิโคล (ไม่รวมค่าทิป) • ดานัง • ซุปปังร้านสินค้าโอท็อป • โบสถ์สีชมพู • ตลาดฮาน • ดานัง (ท่าอากาศยานนานาชาติดานัง) • กรุงเทพฯ (ท่าอากาศยานสุวรรณภูมิ) VZ963 (18.10-19.50)	🍷	🍷 กุ้งมังกรขอสเนย + หม้อไฟทะเล	✈ ขนมปัง เวียดนาม	

อัตราค่าบริการ

ระยะเวลาเดินทาง	ราคาผู้ใหญ่ /เด็ก (1 ห้อง) พัก 2 -3 ท่าน ท่านละ	ราคาพักเดี่ยว (Single room) ผู้ใหญ่ 1 ท่าน พัก 1 ห้อง ท่านละ	ราคาไม่ใช้ตัวเครื่องบิน (จอยแลนด) ท่านละ *กรุณาติดต่อเจ้าหน้าที่
06-09 เม.ย. 67 (วันหยุด วันจักรี)	17,900.-	5,000.-	12,900.-
26-29 เม.ย. 67	15,900.-	5,000.-	10,900.-
03-06 พ.ค. 67 (วันฉัตรมงคล และวันหยุดชดเชย)	16,900.-	5,000.-	11,900.-
04-07 พ.ค. 67 (วันฉัตรมงคล และวันหยุดชดเชย)	15,900.-	5,000.-	11,900.-
16-19 พ.ค. 67	15,900.-	5,000.-	10,900.-
06-09 มิ.ย.67	14,900.-	5,000.-	9,900.-
20-23 มิ.ย.67	14,900.-	5,000.-	9,900.-
27-30 มิ.ย.67	14,900.-	5,000.-	9,900.-
04-07 ก.ค. 67	15,900.-	5,000.-	10,900.-
11-14 ก.ค. 67	16,900.-	5,000.-	11,900.-
19-22 ก.ค.67 (วันหยุด วันอาสาฬหบูชา+)	17,900.-	5,000.-	12,900.-



วันเข้าพรรษา+วันหยุดชดเชย)			
20-23 ก.ค.67 (วันหยุด วันอาสาฬหบูชา+ วันเข้าพรรษา+วันหยุดชดเชย)	17,900.-	5,000.-	12,900.-
27-30 ก.ค.67 (วันหยุด วันเฉลิมฯ พระวชิร เกล้าเจ้าอยู่หัว)	18,900.-	5,000.-	12,900.-
09-12 ส.ค.67 (วันหยุด วันแม่)	18,900.-	5,000.-	12,900.-
22-25 ส.ค.67	15,900.-	5,000.-	10,900.-
29 ส.ค. - 01 ก.ย.67	15,900.-	5,000.-	10,900.-
05-08 ก.ย.67	15,900.-	5,000.-	10,900.-
12-15 ก.ย.67	15,900.-	5,000.-	10,900.-
19-22 ก.ย.67	15,900.-	5,000.-	10,900.-
26-29 ก.ย.67	15,900.-	5,000.-	10,900.-
เด็กอายุไม่เกิน 2 ปี ณ วันเดินทางกลับ (Infant) ท่านละ 6,500 บาท			
** อัตรานี้ <u>ไม่รวม</u> ค่าทิปคนขับรถ มัคคุเทศก์ท้องถิ่น และหัวหน้าทัวร์ไทย รวมท่านละ 1,500 บาท/ท่าน **			
อัตราค่าบริการนี้เฉพาะพาสปอร์ตไทยเท่านั้น!! [ในกรณีพาสปอร์ตต่างชาติ จ่ายเพิ่ม ท่านละ 3,000 บาท]			

• **มัดจำค่าทัวร์ท่านละ 8,000 บาท *ภายใน 24 ชม.***

• **ชำระค่าทัวร์ส่วนที่เหลือ 21 วันก่อนออกเดินทาง**

• **ชำระค่าทัวร์ส่วนที่เหลือ 30 วันก่อนออกเดินทาง *วันสำหรับช่วงเทศกาลสงกรานต์และปีใหม่****

• **กรณีวันเดินทางน้อยกว่า 21 วัน หรือราคาทัวร์โปรโมชั่น ต้องชำระค่าทัวร์เต็มจำนวนเท่านั้น**



วันแรก กรุงเทพฯ (ท่าอากาศยานสุวรรณภูมิ) • ดานัง (ท่าอากาศยานนานาชาติดานัง) • สะพานแห่งความรัก • รูปปั้นปลามังกร • สะพานมังกรพันไฟ • พักดานัง

VZ962 (15:50-17:30)

- 13.00 น. คณะพร้อมกัน ณ **ท่าอากาศยานสุวรรณภูมิ** ประตูด่านเข้าหมายเลข 3-4 เคาน์เตอร์ G สายการบินเวียดนามเจ็ทแอร์ (VZ) โดยมีเจ้าหน้าที่คอยจัดเตรียมเอกสารการเดินทางสำหรับทุกท่านและนำท่านโหลดสัมภาระ
- 15.50 น. นำท่านออกเดินทางสู่ **ท่าอากาศยานนานาชาติดานัง ประเทศเวียดนาม** โดย สายการบินเวียดนามเจ็ทแอร์ (VZ) **เที่ยวบินที่ VZ962 (15:50-17:30) ** ไม่มีอาหารบนเครื่อง , สัมภาระโหลดใต้เครื่องไม่เกิน 20 ก.ก./ ท่าน/ 1ใบ และสำภาระถือขึ้นเครื่องไม่เกิน 7ก.ก.****
- 17.30 น. เดินทางถึง **ท่าอากาศยานนานาชาติดานัง ประเทศเวียดนาม** ผ่านพิธีการตรวจคนเข้าเมือง และศุลกากรเรียบร้อยแล้วนำท่านรับสัมภาระ

ค่า รับประทานอาหาร ณ ภัตตาคารพื้นเมือง **พิเศษ บังย่าง ชาบู (มื้อที่ 1)**



จากนั้นนำท่านชม **สะพานแห่งความรัก** ที่นิยมของหนุ่มสาวคู่รักกันมาซื้อของขวัญใส่คล้องใส่สะพาน จากนั้นนำท่านชม **รูปปั้นปลามังกร** ที่เป็นสัญลักษณ์ของเมืองดานัง เมืองที่กำลังจากปลากลายเป็นมังกรในระยะใกล้ เชิญท่านเพลิดเพลินกับความอลังการของ **สะพานมังกรไฟ**ที่มีความยาวถึง 666 เมตร เป็นสะพาน 6 เลนส์ ซึ่งเป็นสะพานที่ตระการตามากที่สุดของเวียดนามในเวลานี้โดยการแสดงนี้จะเริ่มเวลา 21.000น. ของวันเสาร์และอาทิตย์เท่านั้น



พักที่ Glamour, Hadana, Magolina ระดับ 4 ดาว (หรือเทียบเท่า)



วันที่สอง วัดหลิ่งอิ่ง • SON TRA MARINA CAFÉ • ร้านเยื่อไผ่ • หมู่บ้านแกะสลักหินอ่อน • ล่องเรือกระดัง (ไม่รวมค่าทิป) • เมืองโบราณโฮยอัน • บานาฮิลล์ สวน • ดอกไม้ • สวนสนุก • พัkbนบาน่าฮิลล์

เช้า **รับประทานอาหาร ณ ห้องอาหารของโรงแรม (มื้อที่ 2)**



นำท่านเข้าสู่ **วัดหลิ่งอิ่ง** เป็นวัดที่ใหญ่ที่สุดของเมืองดานังภายในวิหารใหญ่ของวัดเป็นสถานที่บูชาเจ้าแม่กวนอิมและเทพองค์ต่างๆตามความเชื่อของชาวบ้านแถบนี้ นอกจากนี้ยังมีรูปปั้นปูนขาวเจ้าแม่กวนอิมซึ่งมีความสูงถึง 67 เมตรตั้งอยู่บนฐานดอกบัวกว้าง 35 เมตรยื่นหันหลังให้ภูเขาและหันหน้าออกทะเลคอยปกป้องคุ้มครองชาวประมงที่ออกไปหาปลา นอกชายฝั่งวัดแห่งนี้ นอกจากเป็นสถานที่ศักดิ์สิทธิ์ที่ชาวบ้านมากราบไหว้บูชาและขอพรแล้วยังเป็นอีกหนึ่งสถานที่ท่องเที่ยวที่สวยงามเป็นอีกหนึ่งจุดชมวิวที่สวยงามของเมือง ดานัง

นำท่านเดินทางสู่ **SON TRA MARINA CAFÉ** คาเฟ่ริมทะเลบรรยากาศดีเหมาะสำหรับถ่ายรูป ตัวร้านตกแต่งด้วยโทนสีฟ้า-ขาวสวยงามมีลมทะเลพัดเย็นๆมาพร้อมกับมุมถ่ายภาพที่หลากหลายห้ามพลาดเลยที่เดียว **(ไม่รวมค่าบริการอาหารและเครื่องดื่ม)** จากนั้นแวะร้านจำหน่ายของฝาก (**ร้านเยื่อไผ่**)



กลางวัน **รับประทานอาหาร ณ ภัตตาคารพื้นเมือง (มื้อที่ 3)**

นำท่านเดินทางสู่ **หมู่บ้านแกะสลักหินอ่อน** ที่นี่นับเป็นหนึ่งในงานหัตถกรรมศิลปะของประเทศเวียดนามภายในท่านจะได้พบกับงานแกะสลักที่ล้ำประดิษฐ์ด้วยมือจากช่างหลากหลายแขนงอิสระให้ท่านได้เลือกชมและซื้องานหัตถศิลป์ภายในตามอัธยาศัย



นำท่านออกเดินทางสู่ **หมู่บ้านกัมทาน** สัมผัสกับประสบการณ์ใหม่ในหมู่บ้านเล็กๆ ที่ตั้งอยู่ในเมืองฮอยอัน ภายในจะเป็นสวนมะพร้าวและมีแม่น้ำล้อมรอบ ในช่วงสมัยสงครามนั้นจะเป็นที่พักของเหล่าทหารในปัจจุบันอาชีพหลักของคนที่นี่จะประกอบอาชีพทำประมงเป็นหลัก จากนั้นนำท่าน **ล่องเรือกระด้ง** ท่านจะได้รับชมวัฒนธรรมอันสวยงามของชาวท้องถิ่น และระหว่างที่ล่องเรือกระด้งอยู่นั้นชาวบ้านที่นี่ก็จะมีการขับร้องเพลงพื้นเมือง และนำไม้พายเรือมาเคาะเพื่อประกอบเป็นจังหวะดนตรี **(ไม่รวมค่าทิปสำหรับคนพายเรือกระด้ง 50 บาท/ท่าน หรือแล้วแต่ความพึงพอใจของท่าน)**



นำท่านเดินทางสู่ **เมืองฮอยอัน** เทียบชมเมืองมรดกโลกทางวัฒนธรรมได้รับการขึ้นทะเบียนจาก UNESCO มนต์เสน่ห์อยู่ที่บ้านโบราณซึ่งอายุเก่าแก่กว่า 200 ปี มีหลังคา ทรงกระดองปู แบบเฉพาะของเมืองฮอยอัน ซึ่งเป็น สถาปัตยกรรมที่ไม่ซ้ำแบบทั้งในด้านศิลปะและการแกะสลัก ชมย่านการค้าเมืองท่าค้าขายสมัยโบราณของชาวจีน ****เมืองฮอยอัน ไม่นอนุญาตให้นำรถใหญ่เข้าไป ดังนั้นการเดินทางชมเมืองจึงเป็นวิธีท่องเที่ยวที่ดีที่สุด** อิสระให้ท่านชม **เมืองโบราณฮอยอัน** ตามอัธยาศัย ชม **สะพานญี่ปุ่น** ถูกสร้างขึ้นมาแล้วกว่า 400 ปี สะพานมีลักษณะโค้งแบบสถาปัตยกรรมญี่ปุ่น หลังคามุงกระเบื้องสีเขียวและเหลืองเป็นคลื่นสวยงาม ชม **ศาลกวนอู** และเมื่อข้ามสะพานมายังอีกฝั่งหนึ่ง ท่านจะพบเห็นบ้านเรือนเก่าแก่สไตล์ญี่ปุ่นแท้ที่หาได้ยากในเมืองอย่างเป็นทางการ ตลอดทางเดินจะมีร้านค้าขายของที่ระลึกมากมายริมสองฝั่งถนนให้ท่านได้เลือกซื้อเลือกชมตามอัธยาศัย



นำท่านสู่เมืองตากอากาศขึ้นชื่อแห่งดำนัง **บาน่าฮิลล์** ตั้งห่างจากเมืองดำนังออกไปประมาณ 40 กิโลเมตร ใช้เวลาในการเดินทาง 40-50 นาที บาน่าฮิลล์เป็นแหล่งท่องเที่ยวตากอากาศมาตั้งแต่สมัยสงครามโลกครั้งที่ 1 โดยได้เกิดแนวความคิดการสร้างบ้านพักและโรงแรมจากชาวฝรั่งเศส ในสมัยอาณานิคมตั้งแต่ปี 1919 หลังจากจบสงครามฝรั่งเศสได้พ่ายแพ้และเดินทางออกจากเวียดนามเพื่อกลับประเทศ ทำให้บาน่าฮิลล์ถูกทิ้งร้างมาเป็นเวลานาน ปัจจุบันรัฐบาลเวียดนามได้กลับมาบูรณะเป็นเมืองท่องเที่ยวตากอากาศแห่งนี้อีกครั้งในปี 2009 พร้อมทั้งได้มีการสร้าง **กระเช้าลอยฟ้า** ที่มีความสูงถึง 5,801 เมตรจากระดับน้ำทะเล เพื่อใช้เป็นเส้นทางสำหรับขึ้นไปยังยอดเขาเดินทางถึงบาน่าฮิลล์ นำท่านขึ้น **กระเช้าลอยฟ้า** ที่มีความสูงถึง 5,801 เมตรจากระดับน้ำทะเล เพื่อเดินทางขึ้นไปยังยอดเขาบาน่าฮิลล์





นำท่านชม **โซนสวนดอกไม้ LE JARDIN D'AMOUR** สวนดอกไม้สไตล์ฝรั่งเศส ที่มีดอกไม้หลากหลายพันธุ์ถูกจัดเป็นสัดส่วนอย่างสวยงาม ที่มีมุมถ่ายรูปน่ารักๆ ให้ท่านได้เลือกถ่ายได้ตามใจชอบ **อุโมงค์เก็บไวน์** เป็นสถานที่เก็บไวน์บนยอดเขาบานาฮิลล์ ที่มีความลึกลงไปถึง 100 เมตร ภายในอุโมงค์จะมีอุณหภูมิอยู่ที่ 16-20 องศา ว่ากันว่าเป็นอุณหภูมิที่ดีที่สุดสำหรับการบ่มไวน์ สถานที่แห่งนี้ถูกเรียกว่า “Debay Wine Cellar” ออกแบบโดยสถาปนิกชาวฝรั่งเศส และสร้างขึ้นตั้งแต่ปี 1923 สมัยล่าอาณานิคมของฝรั่งเศส **(ราคาทัวร์ยังไม่รวมค่าเข้าอุโมงค์เก็บไวน์)**



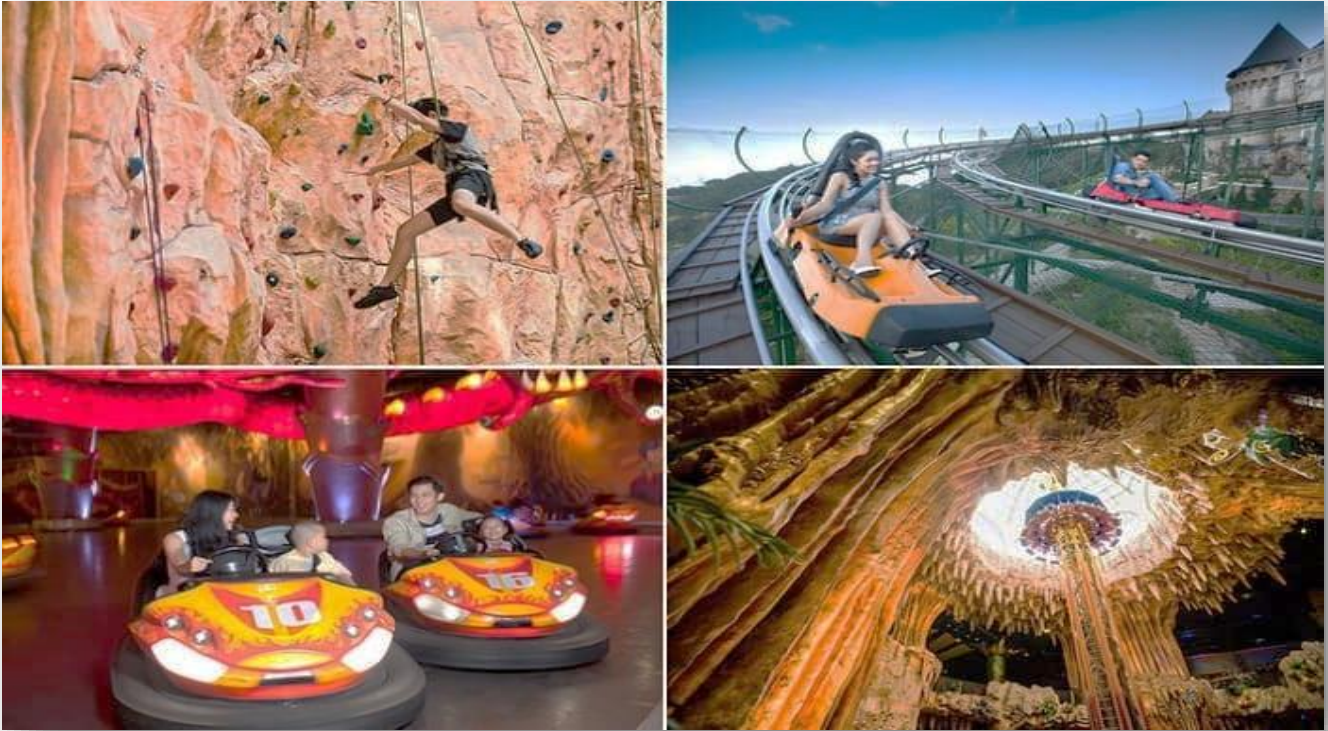

เชิญท่านได้สัมผัสกับประสบการณ์ที่เต็มไปด้วยเสน่ห์แห่งตำนานและจินตนาการของการผจญภัยที่สวนสนุก The Fantasy Park เครื่องเล่นในสวนสนุกของบานาฮิลล์ มีหลากหลายรูปแบบมีให้ท่านเลือก อาทิ เช่น โรงภาพยนตร์ 4D โลกของไดโนเสาร์ รถไฟเหาะแมงมุมที่ชวนให้ทุกท่านระทึกขวัญไปกับเครื่องเล่น รถราง บ้านผีสิง และอีกมากมาย นอกจากนี้ยังมีร้านช้อปปิ้งให้ท่านได้เลือกซื้อของที่ระลึกภายในสวนสนุกอีกด้วย (ราคาทัวร์รวมค่าเครื่องเล่นภายในสวนสนุกทุกเครื่องเล่น ยกเว้นพิพิธภัณฑ์หุ่นขี้ผึ้ง และเครื่องเล่นที่ใช้ระบบหยอดเหรียญ และการเล่นรถไฟเหาะไม่อนุญาตให้นำกล้อง หรือมือถือขึ้นมาถ่ายภาพ ทางเจ้าหน้าที่จะมีจุดบริการถ่ายภาพ 2 จุด ท่านสามารถเลือกซื้อภาพตนเองไว้เป็นที่ระลึกได้ในราคาประมาณ 70,000 ดอง ณ จุดบริการนักท่องเที่ยว)





จัตุรัสแห่งดวงดาว (Lunar Castl) เป็นโซนที่เปิดใหม่ล่าสุดของบานาฮิลล์ โซนเปิดใหม่นี้จะต้องนั่งรถราง Tram ต่อเข้ามายังปราสาท มีทั้งหมด 4 ชั้น ในแต่ละชั้นจะมีธีมที่แตกต่างกัน ได้แก่ ถ้ามังกร หมาป่าจอมพลัง นกฮูกอีรุด และจัตุรัสพระจันทร์ ภายในปราสาทยังมีเครื่องเล่นแบบ 4D ชื่อ Flying Eyes Theatre

พบกับ POP MART เปิดใหม่ล่าสุดของบานาฮิลล์ Sun World Ba Na Hills ในวันที่ 25 พฤษภาคม 2024 นี้

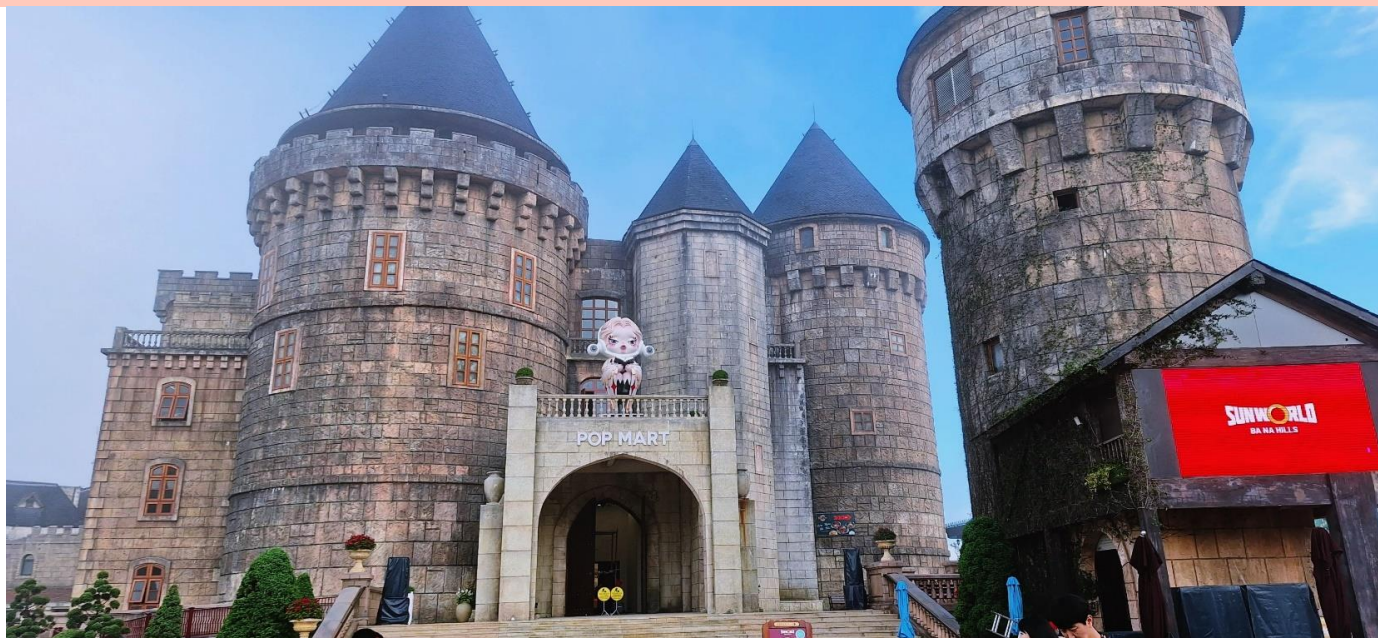

คำ **รับประทานอาหาร ณ บานาฮิลล์ อาหารบุฟเฟต์นานาชาติ (มือที่ 4)**
*** ในกรณีที่ผู้เข้าพักบานาฮิลล์มีจำนวนผู้เข้าพักทั้งหมดไม่ถึง 80-100 คน ขึ้นไป จะได้รับเป็นเช็ทเมนู ***

พักที่ **Mercure Danang French Village Bana Hills**



เงื่อนไขสำหรับห้องพักบนบานาฮิลล์ (บานาฮิลล์ ไม่มี ห้องพักสำหรับ 3 ท่าน)

1.เด็กอายุต่ำกว่า 11 ปีและสูงไม่เกิน 120 เซนติเมตร พักกับผู้ใหญ่ 2 ท่าน ไม่เสริมเตียง ไม่คิดเพิ่ม

2.ห้อง FAMILY BUNKS (เตียงเดี่ยวสองชั้น 2 ชุด หนึ่งห้องมี 4เตียงเดี่ยว) ไม่คิดเพิ่ม

3.ห้อง FAMILY SUPERIOR (เตียงเดี่ยวสองชั้น 1 ชุด + เตียงใหญ่ 1 เตียง) ชำระเพิ่ม 1,500 บาท / ท่าน/ คืน

(****FAMILY SUPERIOR (1 ห้อง) ชำระเพิ่ม 4,500 บาท****)

4.กรณีต้องการพักเดี่ยว เฉพาะห้องพักที่บานาฮิลล์ ชำระเพิ่ม 3,500 บาท / ห้อง/ คืน

หมายเหตุ

- ห้อง FAMILY SUPERIOR มีคอนข้างจำกัด หากท่านประสงค์จะพักห้องดังกล่าว กรุณาติดต่อสอบถามห้องพักกับทางบริษัทก่อนทำการจองทัวร์
- ห้องพักบนบานาฮิลล์มีหลายตึก ซึ่งการตกแต่งห้องพักแต่ละตึกจะแตกต่างกันออกไป สามารถทราบได้ว่าพักตึกไหน ณ วันที่เช็คอินเท่านั้น ซึ่งทางบริษัทไม่สามารถควบคุมการจัดห้องพักดังกล่าวได้ เนื่องจากสิทธิในการจัดการห้องพักทั้งหมดขึ้นอยู่กับโรงแรม Mercure Danang French Village Bana Hills เท่านั้น
- กรณีห้องพักบนบานาฮิลล์เต็ม ขอสงวนสิทธิ์ในการเปลี่ยนวันเข้าพัก และปรับเปลี่ยนโปรแกรมทัวร์โดยคำนึงถึงผลประโยชน์ของลูกค้าเป็นสำคัญ

ห้องแบบ FAMILY BUNG

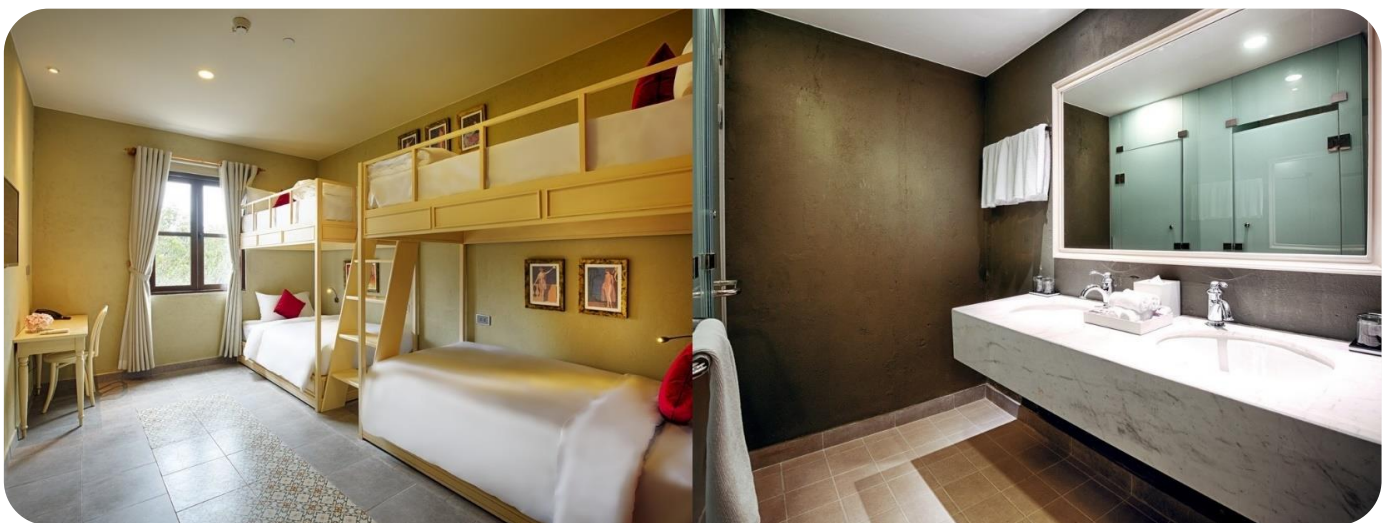



วันที่สาม บาน่าฮิลล์ • สะพานมือ • เมืองเว้ • เจดีย์เทียนมู่ • ซุปปิ้งตลาดดงบา • ลงเรือมังกร
ล่องแม่น้ำหอม ชมการแสดงจักรพรรดิบนเรือ • พักเว้

เช้า **รับประทานอาหาร ณ ห้องอาหารของโรงแรม (มื้อที่ 5)**
อิสระให้ท่านเดินชม **สะพานโกลเด้นบริดจ์ (Golden Bridge) สะพานลอยฟ้าในอุ้งมือยักษ์** ซึ่งเป็นสถานที่ท่องเที่ยวที่เพิ่งเปิดให้นักท่องเที่ยวได้เที่ยวชมได้ไม่นานมานี้ มีความสูงจากระดับน้ำทะเล 1,400 เมตร ความยาว 150 เมตร โค้งไปตามแนวเขา จุดเด่นคือสะพานถูกทอดผ่านอุ้งมือหินขนาดยักษ์สองมือ ผู้ออกแบบจะทำให้รู้สึกราวกับว่ากำลังเดินอยู่บนเส้นด้ายสีทองที่ทอดอยู่ในหัตถ์ของเทพ อิสระให้ท่านได้ถ่ายภาพและชมวิวยุคทัศน์ ได้เวลาอันสมควร นำท่าน **นั่งรถเข้านั่งลงจากบานาฮิลล์**





กลางวัน

รับประทานอาหาร ณ ภัตตาคารพื้นเมือง (มื้อที่ 6)

เดินทางเข้าสู่ เมืองเว้ เมืองที่มีความเจริญรุ่งเรืองในอดีต โบราณสถานอันงดงามและทรงคุณค่า วัฒนธรรมที่มีแบบฉบับของตนเอง เว้ จึงได้รับการยืนยันจาก องค์การยูเนสโกประกาศขึ้นทะเบียน ให้เป็นมรดกโลกทางวัฒนธรรมในปี พ.ศ. 2536 ให้เป็นมรดกโลกWORLD HERITAGE 1 ใน 3 แห่งที่มีอยู่ในประเทศเวียดนามใช้เวลาเดินทางประมาณ 2 ชั่วโมง และ นำท่านชม **เจดีย์เทียนมู่** ทรงเก้งจิ้นแปดเหลี่ยมสูงลดหลั่นกัน 7 ชั้นซึ่งแต่ละชั้นแทนภพต่าง ๆ ของพระพุทธเจ้า ตั้งเด่นอยู่ริมฝั่งแม่น้ำหอม นำท่าน**ช้อปปิ้งตลาดดงบา**



ค่ำ

รับประทานอาหาร ณ ภัตตาคารพื้นเมือง (มื้อที่ 7)



พักที่

นำท่าน ลงเรือมังกรล่องแม่น้ำหอม พร้อมชมการแสดงจักรพรรดิบนเรือ
Midtown, Parkview, Cherish ระดับ 4 ดาว (หรือเทียบเท่า)

วันที่สี่

พระราชวังโบราณไดโนย (ถ่ายรูปด้านนอก) • นั่งสามล้อซีโคล่ (ไม่รวมค่าทิป) •
ดานัง • ซุปปิ้งร้านสินค้าโอท็อป • โบสถ์สี่ชมพู • ตลาดฮาน • ดานัง (ท่าอากาศยาน
นานาชาติดานัง) • กรุงเทพฯ (ท่าอากาศยานสุวรรณภูมิ)
VZ963(18.10-19.50)

เช้า

รับประทานอาหารเช้า ห้องอาหารของโรงแรม (**มื้อที่ 8**)
เยี่ยมชม **พระราชวังโบราณไดโนย(ถ่ายรูปด้านนอก)** พระราชวังแห่งนี้สร้างขึ้นในปี พ.ศ. 2348ใน
สมัยyalongเคยเป็นที่ประทับของพระมหากษัตริย์ราชวงศ์เหวียน13 พระองค์ พระราชวังแห่งนี้
ตั้งอยู่ใจกลางเมืองเป็นมรดกตกทอดอันยิ่งใหญ่และงดงามแห่งนี้ได้ถูกสร้างขึ้นตามแบบแผนความ
เชื่อของจีน **พิเศษ!!นำท่านนั่งรถสามล้อซีโคล่ (Cyclo) ชมเมืองเว้ ซึ่งเป็นจุดเด่นและเอกลักษณ์ของ
เวียดนาม (ไม่รวมค่าทิปคนขี่สามล้อ ท่านละ 50 บาท/ต่อท่าน/ต่อทริป)**
จากนั้นเดินทางสู่เมืองดานัง จากนั้นนำท่าน **ซุปปิ้งร้านสินค้า O-TOP** ให้ท่านเลือกซื้อและชมตาม
อัธยาศัย

กลางวัน

รับประทานอาหารเช้า **ภัตตาคารพื้นเมือง(มื้อที่ 9)** **พิเศษ กุ้งมังกรขอสเนยคนละครึ่งตัว + หม้อไฟ
ทะเล**





จากนั้นนำท่านไป โบสถ์สีชมพู หรือ โบสถ์คริสต์ดานัง (Danang Cathedral) เป็นโบสถ์ที่มีความสำคัญเนื่องจากเป็นจุดเริ่มต้นของศาสนาคริสต์ในเวียดนาม สร้างขึ้นในสมัยที่เวียดนามตกเป็นอาณานิคมของฝรั่งเศสเป็นสถาปัตยกรรมในสไตล์โกธิก พร้อมด้วยการตกแต่งอย่างสวยงามประณีต ที่สำคัญคือเป็นโบสถ์สีชมพูพาสเทลทั้งหลังตัดขอบด้วยสีขาว ดูละมุนตาสุดๆ นำท่านเดินทางสู่ ตลาดฮาน

แหล่งรวบรวมสินค้ามากมายซึ่งเป็นที่นิยมทั้งชาวเวียดนามและชาวไทย อาทิ เสื้อเวียดนาม หมวก รองเท้า กระเป๋า สินค้าพื้นเมือง โดยเฉพาะงานฝีมือ อาทิ ภาพผ้าปักมืออันวิจิตร โคมไฟ ผ้าปัก กระเป๋าปัก ตะเกียบไม้แกะสลัก ชุดอ่าวหย่าย (ชุดประจำชาติ

- เวียดนาม) ฯลฯ ไว้เป็นที่ระลึกมากมายเพื่อฝากคนที่บ้าน อีสาระให้ท่านได้เลือกซื้อของฝากและถ่ายภาพตามอัธยาศัย ได้เวลาอันสมควรนำท่านออกเดินทางสู่ ท่าอากาศยานนานาชาติดานัง เพื่อเดินทางกลับประเทศไทย (แจกขนมปังเวียดนาม 1 ชิ้น/ท่าน ก่อนออกเดินทาง)
- 18.10 น. เดินทางสู่ กรุงเทพฯ (ท่าอากาศยานสุวรรณภูมิ) โดย สายการบินเวียดนามแอร์ (VZ) เที่ยวบินที่ VZ963(18.10-19.50) **ไม่มีอาหารบนเครื่อง , น้ำหนักกระเป๋าโหลดใต้เครื่องไม่เกิน 20 กก./ ท่าน/ 1ใบ และสำภาระถือขึ้นเครื่อง ไม่เกิน 7กก.**
- 19.50 น. เดินทางถึง กรุงเทพฯ (ท่าอากาศยานสุวรรณภูมิ) โดยสวัสดิภาพ พร้อมความประทับใจ



อัตราค่าบริการ

ระยะเวลาเดินทาง	ราคาผู้ใหญ่ /เด็ก (1 ห้อง) พัก 2 -3 ท่าน ท่านละ	ราคาพักเดี่ยว (Single room) ผู้ใหญ่ 1 ท่าน พัก 1 ห้อง ท่านละ	ราคาไม่ใช้ตัวเครื่องบิน (จอยแลนด) ท่านละ <i>*กรุณาติดต่อเจ้าหน้าที่</i>
*05-08 เม.ย. 67 (วันหยุด วันจักรี)	17,900.- เหลือ 15,900.-	5,000.-	12,900.-
06-09 เม.ย. 67 (วันหยุด วันจักรี)	17,900.-	5,000.-	12,900.-
26-29 เม.ย. 67	15,900.-	5,000.-	10,900.-
03-06 พ.ค. 67 (วันฉัตรมงคล และวันหยุดชดเชย)	16,900.-	5,000.-	11,900.-
04-07 พ.ค. 67 (วันฉัตรมงคล และวันหยุดชดเชย)	15,900.-	5,000.-	11,900.-
16-19 พ.ค. 67	15,900.-	5,000.-	10,900.-
06-09 มิ.ย.67	14,900.-	5,000.-	9,900.-
20-23 มิ.ย.67	14,900.-	5,000.-	9,900.-
27-30 มิ.ย.67	14,900.-	5,000.-	9,900.-
04-07 ก.ค. 67	15,900.-	5,000.-	10,900.-
11-14 ก.ค. 67	16,900.-	5,000.-	11,900.-
19-22 ก.ค.67 (วันหยุด วันอาสาฬหบูชา+ วันเข้าพรรษา+วันหยุดชดเชย)	17,900.-	5,000.-	12,900.-
20-23 ก.ค.67 (วันหยุด วันอาสาฬหบูชา+ วันเข้าพรรษา+วันหยุดชดเชย)	17,900.-	5,000.-	12,900.-
27-30 ก.ค.67 (วันหยุด วันเฉลิมฯ พระวชิร เกล้าเจ้าอยู่หัว)	18,900.-	5,000.-	12,900.-
09-12 ส.ค.67 (วันหยุด วันแม่)	18,900.-	5,000.-	12,900.-
22-25 ส.ค.67	15,900.-	5,000.-	10,900.-
29 ส.ค. - 01 ก.ย.67	15,900.-	5,000.-	10,900.-
05-08 ก.ย.67	15,900.-	5,000.-	10,900.-
12-15 ก.ย.67	15,900.-	5,000.-	10,900.-
19-22 ก.ย.67	15,900.-	5,000.-	10,900.-
26-29 ก.ย.67	15,900.-	5,000.-	10,900.-



เด็กอายุไม่เกิน 2 ปี ณ วันเดินทางกลับ (Infant) ท่านละ 6,500 บาท

**** อัตรานี้ ไม่รวม ค่าทิปคนขับรถ มัคคุเทศก์ท้องถิ่น และหัวหน้าทัวร์ไทย รวมท่านละ 1,500 บาท/ท่าน ****

อัตราค่าบริการนี้เฉพาะพาสปอร์ตไทยเท่านั้น! [ในกรณีพาสปอร์ตต่างชาติ จ่ายเพิ่ม ท่านละ 3,000 บาท]

อัตราค่าบริการรวม

1. ค่าตัวเครื่องบินชั้นประหยัด ไป-กลับ พร้อมกันทั้งคณะ
2. ค่าอาหารตามมื้อที่ระบุในรายการ
3. ค่าภาษีสนามบิน
4. ค่าจ้างมัคคุเทศก์บริการตลอดการเดินทาง
5. **ค่าน้ำหนักกระเป๋าสัมภาระโหลดใต้เครื่อง ตามที่สายการบินกำหนด 1ใบ ไม่เกิน 20 กิโลกรัม/ท่าน**
6. ค่ารถรับ-ส่ง และนำเที่ยวตามรายการ
7. ค่าที่พักตามที่ระบุในรายการ (พักห้องละ 2-3 ท่าน)
8. ค่าเข้าชมสถานที่ต่างๆ ตามรายการ
9. **ประกันสุขภาพและอุบัติเหตุ วงเงินสูงสุด 3,000,000 บาท (เงื่อนไขเป็นไปตามที่บริษัทฯกำหนด ความคุ้มครองเป็นตามกรมธรรม์ประกันภัย)**
10. ภาษีมูลค่าเพิ่ม 7% **(เฉพาะค่าบริการ)**

อัตราค่าบริการไม่รวม

1. ค่าทำหนังสือเดินทางไทย และเอกสารต่างดาวต่างๆ (*ในกรณีทางรัฐบาลเวียดนามประกาศให้กลับมาใช้เอกสารเข้าเมือง ผู้เดินทางจะต้องเสียค่าธรรมเนียมการขอเอกสารเข้าเมืองตามที่สถานทูตกำหนด*)
2. ค่าดำเนินการอื่นๆ สำหรับผู้ที่ไม่ได้ถือหนังสือเดินทางสัญชาติไทย เช่น ค่าดำเนินการ แจ็งเข้า-ออกประเทศ และค่าธรรมเนียมการขอเอกสารเข้าเมืองตามที่สถานทูตกำหนด
3. ค่าใช้จ่ายอื่นๆ ที่นอกเหนือที่ระบุ อาทิเช่น ค่าอาหาร-เครื่องดื่ม นอกเหนือจากรายการ ค่าซักรีด ค่าโทรศัพท์ ค่ามินิบาร์ในห้องและค่าพาหนะต่างๆ ที่ไม่ได้ระบุในรายการ รวมทั้งค่าธรรมเนียมในกรณีกระเป๋าสัมภาระที่มีน้ำหนักเกินกว่าที่สายการบินนั้นๆ กำหนด หรือสัมภาระใหญ่เกินขนาดมาตรฐาน
4. ค่าภาษีน้ำมัน ที่สายการบินปรับขึ้นภาษีน้ำมันและเรียกเก็บส่วนต่างเพิ่มเติม
5. **ค่าทิปมัคคุเทศก์ท้องถิ่นคนขับรถและ หัวหน้าทัวร์ไทย รวม 1,500 บาท/ทริป/ท่านชำระ ณ เช็คอินที่สนามบิน**



เงื่อนไขการให้บริการ

1. การเดินทางในแต่ละครั้งจะต้องมีผู้โดยสารจำนวน 10 ท่านขึ้นไป ถ้าผู้โดยสารไม่ครบจำนวนดังกล่าว ทางบริษัทฯ ขอสงวนสิทธิ์ในการเปลี่ยนแปลงราคาหรือยกเลิกการเดินทาง
2. ในกรณีที่ลูกค้าต้องออกตัวโดยสารภายในประเทศ กรุณาติดต่อเจ้าหน้าที่ของบริษัทฯ เพื่อเช็คว่ากรุ๊ปมีการคอนเฟิร์มเดินทางก่อนทุกครั้ง เนื่องจากสายการบินอาจมีการปรับเปลี่ยนไฟล์ทบิน หรือเวลาบิน โดยไม่ได้แจ้งให้ทราบล่วงหน้า ทางบริษัทฯ จะไม่รับผิดชอบใด ๆ ในกรณี ถ้าท่านออกตัวภายในโดยไม่แจ้งให้ทราบและหากไฟล์ทบินมีการปรับเปลี่ยนเวลาบินเพราะถือว่าท่านยอมรับในเงื่อนไขดังกล่าว
3. การชำระค่าบริการ
 - 3.1 กรุณาชำระมัดจำ ท่านละ 8,000 บาท(*ภายใน 24 ชม.*) หรือ ในกรณีโปรโมชันต้องชำระค่าทัวร์เต็มจำนวน (*ภายใน 3-6 ชม.*)
 - 3.2 กรุณาชำระค่าทัวร์เต็มจำนวน ในกรณีที่ค่าทัวร์ราคาต่ำกว่า 10,000 บาท
 - 3.3 กรุณาชำระค่าทัวร์ส่วนที่เหลือ 21 วันก่อนออกเดินทาง **30 วันก่อนเดินทางสำหรับช่วงสงกรานต์และปีใหม่**
 - 3.4 กรณีวันเดินทางน้อยกว่า 21 วัน หรือราคาทัวร์โปรโมชัน ต้องชำระค่าทัวร์เต็มจำนวนเท่านั้น
4. กรณีผู้เดินทางที่ต้องการความช่วยเหลือเป็นพิเศษ เช่น การขอใช้วีลแชร์ที่สนามบิน กรุณาแจ้งบริษัทฯ อย่างน้อย 7 วันก่อนการเดินทาง หรือเริ่มตั้งแต่ท่านจองทัวร์ มิฉะนั้นทางบริษัทฯ ไม่สามารถจัดการได้ล่วงหน้า ทางบริษัทฯ ขอสงวนสิทธิ์ในการเรียกเก็บค่าใช้จ่ายตามจริงที่เกิดขึ้นกับผู้เดินทาง (ถ้ามี)
5. กรณีใช้หนังสือเดินทางราชการ (เล่มน้ำเงิน) เดินทางเพื่อการท่องเที่ยวเกี่ยวกับคณะทัวร์ หากท่านถูกปฏิเสธในการเข้า - ออกประเทศใด ๆ ก็ตาม ทางบริษัทฯ ขอสงวนสิทธิ์ไม่คืนค่าทัวร์และรับผิดชอบใด ๆ ทั้งสิ้น
6. การยกเลิกการเดินทาง
เงื่อนไขการยกเลิกทัวร์เป็นไปตามพระราชบัญญัติธุรกิจนำเที่ยวและมัคคุเทศก์
 - 6.1 แจ้งยกเลิกการเดินทางล่วงหน้า ไม่น้อยกว่า 30 วัน คืนเงินค่าทัวร์โดยหักค่าใช้จ่ายที่เกิดขึ้นจริง
 - 6.2 แจ้งยกเลิกก่อนการเดินทาง 15-29 วัน ยึดเงิน 50% จากยอดที่ลูกค้าชำระมา ส่วนที่เหลือ 50% หัก ค่าใช้จ่ายที่เกิดขึ้นจริง (ถ้ามี)
 - 6.3 แจ้งยกเลิกการเดินทางน้อยกว่า 15 วันของการเดินทาง ขอสงวนสิทธิ์ไม่คืนเงินทั้งหมด
สำคัญ!! บริษัททำธุรกิจเพื่อการท่องเที่ยวเท่านั้น ไม่สนับสนุนให้ลูกค้าเดินทางเข้าเมืองได้ทุกวันโดยผิดกฎหมาย และในขั้นตอนการผ่านการตรวจคนเข้าเมือง ทั้งไทยและไต้หวัน ขึ้นอยู่กับการพิจารณาของเจ้าหน้าที่เท่านั้น ลูกค้าทุกท่านต้องผ่านการตรวจคนเข้าเมืองด้วยตัวของตัวเอง ทางมัคคุเทศก์ไม่สามารถให้ความช่วยเหลือใดๆ ได้ทั้งสิ้น
 - 6.4 เมื่อท่านออกเดินทางไปกับคณะแล้ว ถ้าท่านงดการใช้บริการรายการใดรายการหนึ่ง หรือไม่เดินทางพร้อมคณะ ถือว่าท่านสละสิทธิ์ ไม่อาจเรียกร้องค่าบริการและเงินมัดจำคืน ไม่ว่ากรณีใดๆ ทั้งสิ้น



เงื่อนไขการสำรองที่นั่งและการยกเลิกทัวร์

ยกเลิก



✕ :.....

60 วัน

บริษัทฯ คืนเงินค่ามัดจำให้ทั้งหมด
โดยหักค่าใช้จ่ายที่เกิดขึ้นจริง อาทิ ค่าตัว
เครื่องบิน ค่าโรงแรม ฯลฯ

ก่อนการเดินทาง

:..... ✕

ยกเลิก



✕ :.....

45 วัน

บริษัทฯ คืนเงินค่ามัดจำทั้งหมด
โดยหักค่าใช้จ่ายที่เกิดขึ้นจริง (ยกเว้นกรณี
เดินทางในช่วง วันหยุดเทศกาล วันหยุดนักขัตฤกษ์)

ก่อนการเดินทาง

:..... ✕



เงื่อนไขการสำรองที่นั่งและการยกเลิกทัวร์

ยกเลิกเดินทาง

3 ✕ ::::: ✕

45 วัน

บริษัทฯ หักค่าทัวร์ 50% จากราคาขาย
และหักค่าใช้จ่ายที่เกิดขึ้นจริงทั้งหมดไม่ว่า
กรณีใดๆ ทั้งสิ้น
(ค่าใช้จ่ายที่เกิดขึ้นจริง อาทิ ค่าตัวเครื่องบิน ค่าโรงแรม ฯลฯ)

ก่อนการเดินทาง

::::: ✕

ยกเลิกเดินทาง

4 ✕ ::::: ✕

30 วัน

บริษัทฯ ขอสงวนสิทธิ์เก็บเงินค่าทัวร์ทั้งหมด
ไม่ว่ากรณีใดๆ ทั้งสิ้น
โดยมีเงื่อนไขการคืนเงินค่าบริการ
ตาม “ประกาศคณะกรรมการธุรกิจนำเที่ยว
และมีคคุเทศก์ เรื่องหลักเกณฑ์เกี่ยวกับการกำหนด
อัตราการจ่ายเงินค่าบริการคืนให้แก่นักท่องเที่ยว”

ก่อนการเดินทาง

::::: ✕

รายละเอียดกรมธรรม์ไทยวิวัฒน์





ประกันภัยการเดินทางต่างประเทศ พลัส | Global Travel Insurance Plus (GTIP)



หน่วย : บาท / Baht

ความคุ้มครอง / Coverage	จำนวนเงินความคุ้มครอง / Sum Insured							
	เดินทางทั่วโลก / WORLDWIDE PLUS				เดินทางในเอเชีย / ASIA PLUS			
	Basic*	Silver	Gold	Platinum	Basic*	Silver	Gold	Platinum
1. การประกันภัยอุบัติเหตุส่วนบุคคล อ.บ.1* / Personal Accident Benefit	2,000,000	2,000,000	3,000,000	5,000,000	1,000,000	2,000,000	3,000,000	5,000,000
2. ค่ารักษาพยาบาลจากอุบัติเหตุและสุขภาพ / Medical Expenses	2,000,000	2,000,000	3,000,000	5,000,000	2,000,000	2,000,000	3,000,000	5,000,000
2.1 การรักษาพยาบาลต่อเนื่องในประเทศไทย** / Follow-up treatment in Thailand	50,000	200,000	300,000	500,000	50,000	200,000	300,000	500,000
2.2 การรับการรักษาพยาบาลครั้งแรกในประเทศไทย*** / Medical treatment in Thailand	100,000	200,000	300,000	500,000	100,000	200,000	300,000	500,000
3. การเคลื่อนย้ายฉุกเฉินและการส่งศพกลับประเทศ / Evacuation and repatriation	2,000,000	2,000,000	3,000,000	5,000,000	2,000,000	2,000,000	3,000,000	5,000,000
4. การบริการความช่วยเหลือทางการแพทย์ฉุกเฉิน / Emergency Medical Assistance								
4.1 การเยี่ยมผู้เอาประกันภัยต่างประเทศ / Compassionate visit	x	Actual Cost	Actual Cost	Actual Cost	x	Actual Cost	Actual Cost	Actual Cost
4.2 การส่งตัวผู้เยาว์กลับประเทศ / Return of minor	x	Actual Cost	Actual Cost	Actual Cost	x	Actual Cost	Actual Cost	Actual Cost
4.3 การค้นหา การช่วยเหลือ และการกู้ภัย / Search, rescue and recovery	250,000	250,000	250,000	250,000	250,000	250,000	250,000	250,000
5. การยกเลิกการเดินทาง / Trip cancellation	10,000	10,000	100,000	100,000	10,000	10,000	100,000	100,000
6. การลดจำนวนวันเดินทาง / Trip curtailment	x	x	100,000	100,000	x	x	100,000	100,000
7. ความสูญเสียหรือความเสียหายของสัมภาระในการเดินทาง / Loss or damage of personal baggage	10,000	10,000	50,000	50,000	10,000	10,000	50,000	50,000
8. การล่าช้าของการเดินทาง / Cover of delay								
8.1 การล่าช้าของระบบขนส่งมวลชน / Delays in means of public transport	x	2,000	10,000	20,000	x	2,000	10,000	20,000
8.2 การล่าช้าของสัมภาระ / Delayed collection of baggage	x	2,000	20,000	20,000	x	2,000	20,000	20,000
8.3 การจับโดยสลักอากาศ / Hijack	x	x	50,000	50,000	x	x	50,000	50,000
8.4 การพลาดต่อเที่ยวบิน / Missed connection - flight	x	2,000	10,000	20,000	x	2,000	10,000	20,000
9. การสูญหายของหนังสือเดินทาง / Loss of passport	x	x	5,000	5,000	x	x	5,000	5,000
10. ความรับผิดต่อบุคคลภายนอก / Personal legal liability	x	1,000,000	2,000,000	5,000,000	x	1,000,000	2,000,000	5,000,000
11. ความรับผิดส่วนแรกสำหรับรถเช่า / Rental car excess	x	x	10,000	20,000	x	x	10,000	20,000
12. ความคุ้มครองกีฬาอล์ฟ / Golf extension	x	x	x	20,000	x	x	x	20,000
13. เงินชดเชยรายได้ระหว่างรักษาตัวในโรงพยาบาลต่างประเทศ / Overseas hospitalization benefit	x	1,000 per day max 10,000	2,000 per day max 20,000	3,000 per day max 30,000	x	1,000 per day max 10,000	2,000 per day max 20,000	3,000 per day max 30,000

หมายเหตุ / Remark

*อ.บ. 1 หมายถึงการเสียชีวิต การสูญเสียอวัยวะ หรือทุพพลภาพถาวรสิ้นเชิงจากอุบัติเหตุ / Loss of life, dismemberment, loss of sight or total permanent disability.

ข้อ 2.1, *ข้อ 2.2 บริษัทจะจ่ายค่าใช้จ่ายสำหรับการรักษาพยาบาลที่เกิดขึ้นในระยะเวลา 7 วันแรกนับจากเดินทางกลับถึงประเทศไทย / 2.1, 2.2 The company shall pay such costs incurred within 7 days of the return to Thailand.





ประกันภัยการเดินทางต่างประเทศ พลัส | Global Travel Insurance Plus (GTIP)



จำนวนวันเดินทาง (วัน) Trip Duration (Days)	เบี้ยประกันภัย (บาท) / Premium (Baht)							
	เดินทางทั่วโลก / WORLDWIDE PLUS				เดินทางในเอเชีย / ASIA PLUS			
	Basic*	Silver	Gold	Platinum	Basic*	Silver	Gold	Platinum
แพคเกจเดี่ยว / Single - Trip								
1-4	300	334	600	990	200	290	470	688
5-6	350	450	715	1,290	240	300	595	999
7-8	370	500	990	1,772	280	427	690	1,300
9-10	399	600	1,230	1,996	340	597	850	1,600
11-15	600	790	1,590	2,750	450	767	1,150	2,150
16-22	849	1,275	2,210	3,370	524	937	1,650	2,795
23-31	999	1,600	2,680	3,993	628	1,108	2,030	3,300
32-45	1,530	2,090	3,200	5,674	770	1,364	2,450	4,325
46-60	1,950	2,500	3,850	6,180	907	1,620	2,995	5,226
61-75	2,300	3,340	4,900	7,910	1,220	2,215	3,775	6,450
76-94	2,500	3,843	5,500	9,390	1,475	2,641	4,200	7,500
95-105	3,500	4,467	7,490	11,145	1,975	2,962	5,720	9,990
106-121	4,100	5,090	8,400	12,900	2,350	3,371	6,450	11,100
122-151	5,200	6,345	10,250	15,895	2,775	4,016	7,950	13,740
152-182	6,500	7,599	12,530	18,890	3,260	4,922	9,775	15,975
แพคเกจปี เดินทางไม่จำกัดครั้ง แต่ครั้งไม่เกินจำนวนวันที่ระบุ / Annual Multi - Trip, max length per trip as per plan selected								
Annual (max 31 days)	2,000	2,450	4,000	5,700	1,200	1,992	2,850	4,400
Annual (max 60 days)	2,500	3,120	4,800	7,400	1,600	2,591	3,700	6,400
Annual (max 90 days)	3,600	4,225	5,800	10,000	1,900	3,200	5,000	8,700
Annual (max 120 days)	5,750	6,427	9,000	13,990	2,650	4,038	7,100	12,210
Annual (max 365 days)	15,500	19,000	26,200	44,000	5,925	10,785	22,000	35,150

* เบี้ยประกันภัยเริ่มต้นสำหรับผู้เอาประกันภัยอายุไม่เกิน 75 ปี รวมภาษีอากรและตบเงิน / Premium shown is for insured up to 75 yrs of age Includes tax and stamp.
* สำหรับผู้เอาประกันภัยที่มีอายุ 76 - 85 ปี เบี้ยประกันภัยคูณ 2 ได้รับความคุ้มครองแผนทั่วโลกปกติหรือเอเชียปกติเท่านั้น / For policyholders aged 76 - 85 years old, the insurance premium will be doubled for the Asia Basic plan or the Worldwide Basic Plan.

ความคุ้มครองพิเศษ / Special Coverages

คุ้มครองค่ารักษาสูงถึง **5 ล้าน** บาท

- คุ้มครองค่ารักษาพยาบาลจากอุบัติเหตุและเจ็บป่วย
- Covers medical expenses from injuries and illness up to 5,000,000 baht.

รักษาฟัน **16,000** บาท

- คุ้มครองค่ารักษาพยาบาลฟันเพื่อบรรเทาความเจ็บปวดที่ต่างประเทศ ได้ถึง 16,000 บาท
- Dental treatment cover for relief of pain up to 16,000 baht.

ไม่ต้องสำรองจ่าย รักษาได้ทุก รพ.

- คุ้มครองค่ารักษาพยาบาลทั้ง IPD, OPD
- You don't have to advance money.
- Free choice of hospital.
- Covers medical expenses for inpatient and outpatient treatment.

คุ้มครองกีฬาเสี่ยงภัย

- คุ้มครองเฉพาะค่ารักษาพยาบาลการบาดเจ็บจากกีฬาเสี่ยงภัย เช่น ดำน้ำ เล่นสกี เจ็ทโบ๊ท บันจี้จัมพ์
- Coverage includes medical expenses for injuries from certain high-risk sports such as diving, skiing, or bungee jumping.

คุ้มครองอายุสูงสุดถึง **85** ปี*

- รับประกันภัยเฉพาะแผน Basic เท่านั้น
- Coverage up to the age of 85 years.*
- Remark *76-85 years is eligible for insurance coverage only under the Basic Plan.

ช่วยเหลือ **24** ชม. ทั่วโลก

- ศูนย์ให้ความช่วยเหลือฉุกเฉินทางการแพทย์และการเดินทางทั่วโลก
- +66 2 569 0230
- 24 hours. Worldwide emergency call center
- +66 2 569 0230

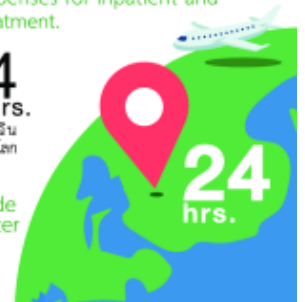



ข้อมูลเพิ่มเติมบัตรโดยสารเครื่องบินทุกคณะ

- กรณีที่ท่านมีความประสงค์จะต้องการปรับเปลี่ยนระดับชั้นที่นั่ง จาก ชั้นประหยัด (Economy Class)
- เป็นชั้นธุรกิจ (Business Class) โดยใช้คะแนนจากบัตรสะสมไมล์ จะต้องดำเนินการล่วงหน้าก่อนเดินทาง 7 วันและ หากมีต้องการชำระเงินเพื่ออัปเกรดที่นั่ง ต้องดำเนินการที่เคาน์เตอร์ของสายการบิน ณ วันเดินทางด้วยตัวท่านเอง เท่านั้น
- ในการเดินทาง ผู้โดยสารจะต้องเดินทางไป-กลับพร้อมกันเป็นหมู่คณะ หากต้องการเลื่อนวันเดินทางกลับก่อน (หรือหลัง) ท่านจะต้องชำระค่าใช้จ่ายส่วนต่างที่สายการบิน และบริษัททัวร์เรียกเก็บเพิ่มเติมก่อนออกตั๋วโดยสาร
- การจัดที่นั่งบนเครื่องบิน จะเป็นไปตามที่สายการบินเป็นผู้กำหนด ซึ่งทางบริษัทฯ ไม่สามารถเข้าไปจัดการได้แต่อย่างใด
- ในกรณีที่ลูกค้าต้อง ออกตั๋วโดยสารเครื่องบินภายในประเทศ กรุณาติดต่อเจ้าหน้าที่ของบริษัทฯล่วงหน้าทุกครั้ง เพื่อตรวจสอบว่ากรุ๊ปมีการออกเดินทางแน่นอนหรือไม่ มิฉะนั้นทางบริษัทฯ จะไม่รับผิดชอบใดๆ หากกรุ๊ปไม่สามารถเดินทางได้ และท่านได้ออกตั๋วไปแล้ว
- **โปรดตรวจสอบ PASSPORT :** กรุณานำพาสปอร์ตติดตัวมาในวันเดินทาง พาสปอร์ตต้องมีอายุไม่ต่ำกว่า 6 เดือน หรือ 180 วัน ขึ้นไปก่อนการเดินทาง และต้องมีหน้ากระดาษอย่างต่ำ 6 หน้า
- **เด็กที่มีอายุต่ำกว่า 12 ปี :** กรณีเด็กที่มีอายุตั้งแต่ 14 วัน จนถึง 16 ปี ไม่สามารถเดินทางโดยลำพังในเที่ยวบินระหว่างประเทศ จะต้องเดินทางร่วมกับบิดามารดา หรือผู้ปกครองที่ถูกต้องตามกฎหมายเท่านั้น **กรณีเดินทางกับผู้ร่วมเดินทางที่มีอายุ 18 ปีบริบูรณ์ขึ้นไป จะต้องมีหนังสือยินยอม พร้อมสำเนาบัตรประชาชน จากบิดามารดา หรือผู้ปกครองที่มีการเซ็นรับรองสำเนาถูกต้อง แนบมากับหนังสือยินยอมที่ถูกต้องตามกฎหมาย**
- **สตรีมีครรภ์ :** เงื่อนไขในการเดินทางเพื่อความปลอดภัยของผู้โดยสารก่อนเดินทางดังนี้:
 - ผู้โดยสารสตรีมีครรภ์ ที่มีอายุครรภ์น้อยกว่า 27 สัปดาห์ : จะต้องลงชื่อรับทราบในแบบฟอร์มยกเว้นการรับผิดชอบค่าใช้จ่ายเนื่องจากการเดินทางในขณะตั้งครรภ์
 - ผู้โดยสารมีครรภ์ที่มีอายุเกิน 28 สัปดาห์ - 32 สัปดาห์ : ผู้โดยสารมีหนังสือรับรองตามเงื่อนไขดังต่อไปนี้
 - ใบรับรองแพทย์ได้รับการยืนยันจากสูติแพทย์ โดยใบรับรองต้องไม่เกิน 7 วันนับจากวันที่เดินทาง
 - จะต้องลงชื่อรับทราบในแบบฟอร์มยกเว้นการรับผิดชอบค่าใช้จ่ายเนื่องจากการเดินทางในขณะตั้งครรภ์
 - **ครรภ์ที่มีอายุเกิน 32 สัปดาห์ : ไม่สามารถเดินทางเนื่องด้วยเหตุผลด้านความปลอดภัย**
- สัมภาระโหลดใต้เครื่อง 1 ชิ้น ไม่เกิน 20 กิโลกรัม/ท่าน ตามที่สายการบินกำหนด
- สัมภาระขึ้นเครื่องได้ 1 ชิ้น ไม่เกิน 7 กิโลกรัม/ท่าน จะต้องมีความสูงไม่เกิน 56 ซม. x 36 ซม. x 23 ซม. และ กระเป๋าใส่คอมพิวเตอร์ หรือ กระเป๋าถือ หรือกระเป๋าขนาดเล็กอีก 1 ชิ้น ต้องมีน้ำหนักรวมไม่เกิน 7 กิโลกรัม โดยสามารถวางใต้เบาะที่นั่งด้านหน้าหรือจัดเก็บในช่องเก็บสัมภาระเหนือศีรษะภายในห้องผู้โดยสารได้



vietjet Air.com

คำเตือน ATTENTION

ห้าม DANGEROUS GOODS ON AIRCRAFT
วัตถุอันตรายขึ้นเครื่องบินก่อนได้รับอนุญาต

หากว่าท่านมีสิ่งของเหล่านี้ในกระเป๋าสัมภาระถือขึ้นเครื่อง หรือสัมภาระลงทะเบียนโหลดใต้ท้องเครื่อง กรุณาสำแดงสิ่งของเหล่านี้แก่เจ้าหน้าที่สายการบินระหว่างขึ้นบิน **FOR YOUR SAFETY** , If you are carrying any these goods in your **BAGGAGE** or on your person, Please declare to the airline !

<p>สารระเบิด EXPLOSIVE</p> <p>ดอกไม้ไฟ, พลุ, ไฟเย็น firework, flare, sparking</p>	<p>แก๊ส GASES</p> <p>เตาแก๊ส, แก๊สกระป๋อง camping stove, gas can</p>	<p>ของแข็งหรือของเหลวไวไฟ FLAMMABLE LIQUID & SOLID</p> <p>น้ำมัน, สี, กิ๊นเนอร์, ไฟแช็ค, ไม้ขีดไฟ fuel, paints, thinner, lighter, matches</p>	<p>อาวุธ WEAPON</p> <p>อาวุธปืน, เครื่องกระสุน, แก๊สน้ำตา, สปริงไฟร์ทอย, ระเบิดชนิดอื่น firearms, ammunitions, tear gas, pepper spray, gun powder</p>
<p>แบตเตอรี่ BATTERIES</p> <p>ลิเทียม เมทัล แบตเตอรี่, ลิเทียม ไอออน แบตเตอรี่, แบตเตอรี่ชนิดน้ำ (รวมถึงตะกั่ว) Lithium metal batteries, Lithium ion batteries, Wet batteries</p>	<p>สารพิษ TOXIC</p> <p>ยาพิษ, สารกำจัดศัตรูพืช poison, pesticide</p>	<p>ถังความดัน PRESSURE CONTAINER</p> <p>กระป๋องสเปรย์, ถังอากาศสำหรับดำน้ำ, ถังออกซิเจน Spray cans, Scuba tanks, Co, Cartridges</p>	<p>สารแม่เหล็ก MAGNETIZED MATERIAL</p> <p>สารแม่เหล็ก</p>
<p>สารกัมมันตภาพรังสี RADIOACTIVE MATERIAL</p> <p>สารกัมมันตภาพรังสี</p>	<p>สารกัดกร่อน CORROSIVE</p> <p>น้ำกรด, น้ำยาคำความสะอาด, สารฟอกขาว Acid, Drain cleaner, Solvent</p>	<p>สารออกซิไดซ์ OXIDIZERS</p> <p>สารฟอกขาว Bleach</p>	<p>สารอันตรายอื่น OTHER HAZARDOUS MATERIAL</p> <p>สารเคมีอันตราย, น้ำแข็งแห้ง Chemical, Dry ice</p>

แบตเตอรี่สำรอง SPARE BATTERIES

แบตเตอรี่สำรองที่สามารถติดตัวขึ้นเครื่องบินได้
ACCEPTED IN CARRY ON BAGGAGE ONLY

<p>ความจุไฟฟ้าน้อยกว่า 20,000 mAh Less than 20,000 mAh</p> <p>YES</p>	<p>ความจุไฟฟ้าระหว่าง 20,000 - 32,000 mAh (ไม่เกิน 2 ก้อน) 20,000 - 32,000 mAh (Not more than 2 pcs)</p> <p>YES</p>	<p>ความจุไฟฟ้ามากกว่า 32,000 mAh More than 32,000 mAh</p> <p>NO</p>
---	---	---

- น้อยกว่า 100 Wh / 20,000 mAh สามารถนำขึ้นเครื่องบินได้ไม่เกิน 20 ชิ้น
Less than 100 Wh/ 20,000 mAh
Each person is limited to a maximum of 20 spare batteries.
- 100-160 Wh / 20,000 - 32,000 mAh สามารถนำขึ้นเครื่องบินได้ไม่เกินท่านละ 2 ชิ้น
100-160 Wh/ 20,000 - 32,000 mAh
Each person is limited to a maximum of 2 spare batteries.
- มากกว่า 160 Wh / 32,000 mAh ห้ามนำขึ้นเครื่องบินในทุกกรณี
More than 160 Wh/ 32,000 mAh
Forbidden

Enjoy Flying!

TVJ-GO-F-034 REV.02 DATE 01 FEB 2023

สายการบินไทยเว็ทเจ็ทไม่รับอาวุธ หรืออุปกรณ์บังคับใช้ทางกฎหมายทุกชนิดขึ้นสู่อากาศยาน
THAI VIETJET DOES NOT ACCEPT THE CARRIAGE OF WEAPONS AND LAW ENFORCEMENT EQUIPMENT

ข้อมูลเพิ่มเติมโรงแรมที่พัก

- ประเภทห้อง ละ 2-3 ท่าน ตามโรงแรมที่ระบุไว้ในรายการ หรือ ระดับเทียบเท่า
- เนื่องจากการวางแผนแบบห้องพักของแต่ละโรงแรมในเวียดนามแตกต่างกัน จึงอาจทำให้ห้องพักแบบห้องเดี่ยว (Single) , ห้องพักคู่ (Twin / Double) และห้องพักแบบ 3 ท่าน (Triple) อาจจะไม่ได้อยู่ในชั้นเดียวกัน หรือ อยู่ติดกัน **ในกรณีที่ท่านจองห้องพักแบบ TRIPLE [2 เตียง + 1 ที่นอนเสริม] แล้วทางโรงแรมไม่สามารถจัดหาห้องพัก แบบ TRIPLE ได้ ทางบริษัทขอสงวนสิทธิ์ในการจัดห้องพักแบบ แยก 2 ห้อง คือ [1TWN+1 SGL] แทน **
- กรณีมีการจัดงานประชุมนานาชาติ (TRADE FAIR) ซึ่งเป็นผลให้ค่าโรงแรมสูงขึ้นมาก และห้องพักในตัวเมืองเต็ม บริษัทฯขอสงวนสิทธิ์ ในการปรับเปลี่ยน หรือ ย้ายเมือง เพื่อให้เกิดความเหมาะสมกับโปรแกรมทัวร์