



บุญนำ ตามรอยบาทพระศาสดา ครบ 4 ตำบล อินเดีย-เนปาล



“ ประสูติ-ตรัสรู้-ปฐมเทศนา-ปรินิพพาน ”

เส้นทาง กรุงเทพฯ - บินตรงลง พุทธคยา - ราชคฤห์ - นาลันทา - เวสาลี - กุสินารา
ข้ามด่านชายแดนสู่เนปาล ลุมพินี - พาราณสี - เจาะลึกพุทธคยา - กรุงเทพฯ

- ❖ ปฏิบัติบูชาใต้ต้น “พระศรีมหาโพธิ์” และชมสัทมहाสถานทั้ง เจ็ดแห่งโดยรอบ
- ❖ กราบสักการะพระคัมภีร์ฉบับขอมหายศกษุม เมืองราชคฤห์
- ❖ ชม “เวฬุวัน วนาราม” วัดแห่งแรกในพุทธศาสนาสถานที่เกิด “วันมาฆบูชา”
- ❖ ชมมหาวิทยาลัยสงฆ์ UNESCO แห่งแรกของโลก บ้านเกิดพระสารีบุตร
- ❖ เยือน “เมืองพาราณสี” ล่องเรือชมพิธีศักดิ์สิทธิ์ชาวฮินดู ริมฝั่งแม่น้ำคงคา
- ❖ ชมเสาอโศกสมบูรณ์ที่สุด ณ วัดป่ามหาวัน สถานที่บวชภิกษุองค์แรกในศาสนาพุทธ



FLIGHT
TG327

BKK

เวลาออก
10.55



GAY

เวลาถึง
12.40



FLIGHT
TG328

GAY

เวลาออก
13.40



BKK

เวลาถึง
18.25

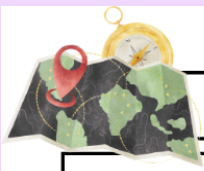

โปรแกรมการเดินทาง



มื้ออาหาร



โรงแรมที่พัก

วันแรก TG327 10.55-12.40

สนามบินสุวรรณภูมิ - สนามบินเมืองคยา
ต้นพระศรีมหาโพธิ์
กราบรายงานตัว หน้าองค์พระพุทธรเมตตา
(พุทธสังเขนิยสถานที่ 1) - เมืองราชคฤห์

เช้า

กลางวัน

ค่ำ

-



HOTEL RAJKIR RESIDENCY
HOTEL INDO HOKKE
หรือระดับเทียบเท่า
เมืองราชคฤห์

วันที่สอง

เมืองราชคฤห์- เขาคิชฌกูฏ - วัดเวฬุวัน
- หลวงพ่อองค์ดำ มหาวิทยาลัยสงฆ์
นาลันทา -เมืองเวสาลี



HOTEL VAISALI RESIDENCY
HOTEL THE BLUE LOTUS
หรือระดับเทียบเท่า
เมืองเวสาลี

วันที่สาม

เมืองเวสาลี - วัดป่ามหาวัน บวชภิกษุณี องค์แรก
สถูปปาวาลเจดีย์ เมืองเวสาลี
ผ่านชมมหาเจดีย์เกสรिया - เมืองกุสินารา



HOTEL LOTUS NIKKO
HOTEL METTEYYE
หรือระดับเทียบเท่า
เมืองกุสินารา

วันที่สี่

สาละโวทยาน - พระพุทธปรินิพพาน
(พุทธสังเขนิยสถานที่ 2)
ข้ามด่านชายแดนออกอินเดีย เข้าเนปาล



HOTEL ZAMBALA
HOTEL FIVE ELEMENT
หรือระดับเทียบเท่า
เมืองลุมพินี

วันที่ห้า

สวนลุมพินีวัน - มหาวิทยาลัยเทวี
พระพุทธเจ้าน้อย (พุทธสังเขนิยสถานที่ 3)
ข้ามด่านชายแดนกลับอินเดีย
เมืองพาราณสี



HOTEL AMAYA
HOTEL PINACLE
หรือระดับเทียบเท่า
เมืองพาราณสี

วันที่หก

ล่องเรือแม่น้ำคงคา - ป่าอสิปตนมฤคทายวัน
ธรรมเมกขสถูป (พุทธสังเขนิยสถานที่ 4)
เมืองसारนาถ - เมืองพุทธคยา



HOTEL SUJATA / HOTEL
ROYAL RESIDENCY
หรือระดับเทียบเท่า
เมืองพุทธคยา

วันที่เจ็ด

เจาะลึก เมืองพุทธคยา - อีสะเวลา เจริญจิต
ภาวนา จงกรม ไต่ต้นพระศรีมหาโพธิ์ เต็มอิ่ม



HOTEL SUJATA / HOTEL
ROYAL RESIDENCY
หรือระดับเทียบเท่า
เมืองพุทธคยา

วันที่แปด TG328 13.40-18.45

เมืองพุทธคยา ชมวัดพุทธนานาชาติ
สนามบินคยา สนามบินสุวรรณภูมิ



-



โปรแกรมอาจมีการเปลี่ยนแปลงหรือสลับขึ้นอยู่กับสภาพอากาศตามสถานการณ์
โดยคำนึงถึงผลประโยชน์และความปลอดภัยของท่านเป็นหลัก



กำหนดวันเดินทาง	ผู้ใหญ่พัก 2-3 ท่าน ท่านละ	ราคาทัวร์ (ไม่รวมตัวเครื่องบิน)	พักเดี่ยว เพิ่มท่านละ
พุธ 17 – 24 ธ.ค. 68	39,900.-	29,900.-	7,550.-
อังคาร 30 ธ.ค.-06 ม.ค. 69	41,900.-	31,900.-	9,550.-

ราคาทัวร์ข้างต้นยังไม่รวมค่าทิปพนักงานขับรถและไกด์ท้องถิ่น (2,000 บาท / ท่าน / ทริป)
ชำระที่สนามบินวันเดินทาง
และทิปหัวหน้าทัวร์ตามความพึงพอใจ ถือเป็นสินน้ำใจจากท่านหลังจบทริป

วันที่หนึ่ง

กราบรายงานตัวหน้าองค์พระพุทธรเมตตา

สนามบินสุวรรณภูมิ (TG327 10.55-12.40) – สนามบินเมืองคยา
ต้นพระศรีมหาโพธิ์ - กราบรายงานตัวหน้าองค์พระพุทธรเมตตา -
(พุทธสังเวชนียสถานที่ 1) - เมืองราชคฤห์

- 08.00 น.  คณะพร้อมกันที่ **สนามบินสุวรรณภูมิ** ชั้น 4 เคาน์เตอร์เช็คอิน สายการบินไทย (Thai Airways) โดยมีเจ้าหน้าที่ของบริษัทฯ คอยต้อนรับ อำนวยความสะดวกตลอดขั้นตอนการเช็คอิน และหัวหน้าทัวร์ให้คำแนะนำเพื่อเตรียมความพร้อมก่อนออกเดินทาง
- 10.55 น.  ออกเดินทางสู่เมืองคยา สาธารณรัฐอินเดีย โดยสายการบินไทย เที่ยวบินที่ **TG 327** (ใช้เวลาเดินทางประมาณ 3 ชั่วโมง 20 นาที) มีอาหารกลางวันบริการบนเครื่องบิน
- 12.40* น. **(เวลาท้องถิ่น)** ถึงท่าอากาศยานนานาชาติเมืองคยา ผ่านพิธีการตรวจคนเข้าเมืองและศุลกากร *เวลาอินเดียช้ากว่าประเทศไทย 1.30 ชม. หลังผ่านพิธีการตรวจคนเข้าเมืองเรียบร้อยแล้ว รับกระเป๋าสัมภาระ จากนั้นนำท่านออกเดินทางโดยรถโค้ชปรับอากาศไปยังต้นพระศรีมหาโพธิ์

แนะนำ

การแต่งกาย : ในพุทธสถานควรแต่งชุดสุภาพ รองเท้าแบบสวมถอดได้ง่าย เนื่องจากต้องถอดรองเท้าขณะเข้าไปในพุทธสถานโดยสามารถสวมถุงเท้าได้ **(ไม่อนุญาตให้นำโทรศัพท์มือถือและอุปกรณ์สื่อสารและอิเล็กทรอนิกส์ทุกชนิดเข้าภายในบริเวณต้นพระศรีมหาโพธิ์ ท่านสามารถเก็บไว้ในกระเป๋าบรรด)**

จากนั้นเดินทางไปยังบริเวณ ต้นพระศรีมหาโพธิ์ พุทธสังเวชนียสถานที่ 1

ค่าธรรมเนียมกล้องถ่ายรูปบริเวณองค์เจดีย์พุทธคยา (ชำระที่หัวหน้าทัวร์)

กล้องถ่ายรูปธรรมดา 100 รูปี

กล้องวิดีโอ 300 รูปี

เดินทางถึงบริเวณองค์พระมหาเจดีย์พุทธคยา ผ่านด่านตรวจรักษาความปลอดภัยเรียบร้อยแล้วนำคณะกรรมการ รายงานตัวในการเยือนดินแดนของพระพุทธองค์ พระพุทธเมตตาซึ่งประดิษฐานภายในพระมหาเจดีย์ และกราบสักการะต้นพระศรีมหาโพธิ์



จากนั้นนำชมสัตตมหาสถานที่ยังคง โดยรอบ 3 แห่ง ธรรมสถานแห่งพระพุทธเจ้าเสวยวิมุตติสุขหลังจากตรัสรู้ 49 วันทั้ง 7 แห่ง อันประกอบไปด้วย

1. “พระแท่นวัชรอาสน์” ใต้ต้นศรีมหาโพธิ์ทรงประทับเสวยวิมุตติสุขตลอด 7 วัน ในสัปดาห์ที่ 1
 2. “อนิมิสเจดีย์” ทรงยืนจ้องพระเนตรที่ต้นศรีมหาโพธิ์ โดยมีได้กระพริบพระเนตรตลอด 7 วัน ในสัปดาห์ที่ 2
 3. “รัตนจงกรมเจดีย์” ทรงนิมิตฐานจงกรมขึ้น แล้วทอดพระบาทจงกรม เป็นเวลา 7 วัน ในสัปดาห์ที่ 3
- สมควรแก่เวลา นัดหมายเวลานำท่านกลับขึ้นรถ ออกเดินทางต่อไปยังเมืองราชคฤห์ ใช้เวลานั่งรถ ประมาณ 2.30 ชั่วโมง

ค่า รับประทานอาหารค่ำ (มื้อที่ 1)

วันที่สอง

เมืองแห่งศาสนูปถัมภกคนแรกในพระพุทธศาสนา

เมืองราชคฤห์ – พระมุลคันธกุฎี เขาคิชฌกูฏ – สวนป่าไม้เวฬุวัน วัดแรก
ในพระพุทธศาสนา – หลวงพ่อองค์ดำ มหาวิทยาลัยสงฆ์นานาชาติ -
เมืองเวสาลี

เช้า รับประทานอาหารเช้า ณ ห้องอาหารของโรงแรม (มื้อที่ 2)

เก็บกระเป๋า
สัมภาระ

จากนั้นนั่งรถต่อไปยังเขาคิชฌกูฏ เพื่อกราบสักการะพระมุลคันธกุฎี เป็นการเดินขึ้นที่สูงโดยมีขั้นบันไดที่ลาดชันไม่มากนัก ก้าวเดินสบาย ระยะทางโดยรวมประมาณ 800 เมตรใช้เวลาเดินขึ้นเขาประมาณ 30 นาที หากท่านไม่สะดวกเดินเท้าหรือปัญหาด้านหัวเข่าแนะนำบริการ เสลียงหามโดยชาวพื้นเมือง (กรุณาแจ้งหัวหน้าทัวร์และชำระค่าใช้จ่ายท่านละ 1,400 รูปีรวมขาไปและขากลับ) เส้นทางนี้ในสมัยพุทธกาลพระเจ้าพิมพิสารศาสนูปถัมภกคนแรกในพระพุทธศาสนา กษัตริย์แห่งกรุงราชคฤห์ เมืองหลวงแห่งแคว้นมคธ ได้ใช้ทางเดินสายนี้เสด็จฯ ขึ้นไปกราบนมัสการพระพุทธเจ้าเช่นกัน หนึ่งในเบญจคีรี ได้แก่เวภาระ เวปุละ คิชฌกูฏ อสิคิลิ และปันทวะชมวิทิวทัศน์ที่สวยงาม นมัสการถ้ำพระโมคคัลลา ชมถ้ำพระสารีบุตร สถานที่ที่พระสารีบุตรสำเร็จเป็นพระอรหันต์ ชมกุฎีของพระอานนท์ นมัสการมุลคันธกุฎีสถานที่ประทับของพระพุทธเจ้า ใหว่พระสวดมนต์ที่ยอดเขาคิชฌกูฏ จากนั้นนำท่านชมวัดชีวกัมพวัน โรงพยาบาลสงฆ์แห่งแรกของโลก “ชีวกัมพวัน” เป็นสวนป่ามะม่วงที่หมอชีวกโกมารภัจจ์อุทิศถวายเป็นสังฆารามแด่พระพุทธเจ้าและพระภิกษุสงฆ์ ปัจจุบันเหลือซากโบราณสถานให้เห็นเป็นซากหินเรียงรายกันอยู่ เมื่อครั้งที่พระพุทธเจ้าทรงประชวรหื้อพระโลหิตจากการที่สะเก็ดหินมากระแทกถูกพระบาท เพราะพระเทวทัตกลิ้งหินลงมาหมายปลงพระชนม์พระพุทธเจ้า พระภิกษุสงฆ์ได้พาพระพุทธองค์มาที่ชีวกัมพวัน และหมอชีวกเป็นผู้ถวายการรักษาโดยการผ่าตัดเอา

สะเก็ดหินออก ชีวกำพวนจึงถูกเรียกว่าเป็นโรงพยาบาลสงฆ์แห่งแรกใน
พระพุทธศาสนา



กลางวัน

รับประทานอาหารกลางวันที่โรงแรม (มือที่ 3) จากนั้นเชคเอาท์ สัมภาระ

ขึ้นรถนำท่านเข้าชม “วัดเวฬุวัน” ซึ่งเป็นวัดแห่งแรกในพระพุทธศาสนาที่ พระ
เจ้าพิมพิสารพระราชทานพระราชอุทยานสวนป่าไผ่ และทรงสร้างวัดเวฬุวัน ถวาย
เป็นพุทธบูชาแด่พระพุทธเจ้าและเป็นสถานที่ที่พระอริยสงฆ์สาวกจำนวน 1,250 รูป
ซึ่งล้วนเป็นเอหิภิกขุอุปสัมปทา คือพระพุทธเจ้า ทรงให้การอุปสมบทด้วยพระองค์
เอง ได้มาประชุมพร้อมกันโดยมิได้นัดหมายทำให้เกิด “วันมาฆบูชา” ขึ้น

ออกเดินทางต่อไปยังเมืองนาลันทา (ใช้เวลาเดินทางประมาณ 45 นาที)

เดินทางถึงเมืองนาลันทา เชิญท่านลงรถใหญ่ขึ้นรถบริการของชาวพื้นเมือง นำท่าน
เข้ากราบนมัสการพระพุทธรูปแกะสลักด้วยหินแกรนิต “หลวงพ่อดำ” ซึ่งเป็น
พระพุทธรูปที่รอดพ้นจากการถูกเผาทำลายของพวกอิสลามในพุทธศตวรรษที่ 18
เมื่อครั้งที่การกวาดล้างทำลายพระพุทธศาสนาการฆ่าพระสงฆ์ และเผาทำลาย
มหาวิทยาลัยนาลันทา ซึ่งเป็นมหาวิทยาลัยสงฆ์

จากนั้น

แห่งแรกของโลกเล่ากันว่ามีคนพยายามจะเคลื่อนย้ายหลวงพ่อดำไปประดิษฐานที่อื่นให้ดูเหมาะสมสง่างาม แต่ก็ไม่สามารถเคลื่อนย้ายได้ จนละความพยายามในที่สุด

ขึ้นรถเล็กคันเดิมต่อไปยัง “นาลันทาคาม” บ้านเกิดของพระสารีบุตร อัครสาวกฝ่ายขวา ซึ่งต่อมาได้เป็นสถานที่สร้างมหาวิทยาลัยนาลันทาที่รุ่งเรืองในอดีต พระถังซำจั๋ง (หลวงจีนหยวนฉาง) ได้เคยจาริกมาในช่วงพุทธศตวรรษที่ 11 และศึกษาพระธรรม ตลอดจนเคยเป็นอธิการบดีของมหาวิทยาลัยแห่งนี้ ในทางพุทธศาสนาเคยเป็นมหาวิทยาลัยที่มีชื่อเสียงโด่งดังที่สุดในโลก เมื่อประมาณ 1,500 ปีที่แล้วและเคยมีพระภิกษุจำพรรษากว่า 10,000 รูป ศึกษาธรรม ณ สถานที่แห่งนี้ ปัจจุบันเหลือเพียง อาคารแผนผังอิฐร้าง แผนผังของมหาวิทยาลัยเท่านั้น

หมายเหตุ : ค่าธรรมเนียมกล้อง กล้องถ่ายรูปธรรมดา ไม่เสีย

กล้องวิดีโอ 50 รูป

ค่า

บริการอาหารมื้อค่ำ ที่ห้องอาหารของโรงแรม (มื้อที่ 4)

ที่พัก

เข้าพัก [Hotel Vaisali Residency / Hotel The Blue Lotus](#) หรือระดับเทียบเท่า

วันที่สาม

แคว้นวัชชี กำเนิดมนต์พระปริตร

เมืองเวสาลี - วัดป่ามหาวัน บวชภิกษุณี องค์แรก - สถูปปาวาลเจดีย์
ผ่านชมมหาเจดีย์เกสรिया - เมืองกุสินารา

เช้า

รับประทานอาหารเช้า ณ ห้องอาหารของโรงแรม (มื้อที่ 5)

นำท่านชม **กฎการศาลา วัดป่ามหาวัน** อารามที่กษัตริย์ลิจฉวีสร้างถวายพระสัมมาสัมพุทธเจ้า แห่งอาณาจักรวัชชีในสมัยพุทธกาลเชื่อว่าตั้งอยู่ในเขตป่าหิมालัย และพระพุทธร่องค์ทรงประทับอยู่ในพรรษาที่ ชมเสาอโศกที่มีรูปสิงห์อยู่ในลักษณะนั่งหันหน้าไปทางทิศตะวันออกที่สมบูรณ์ที่สุด

ขึ้นรถเพื่อไปสักการะ **พระสถูปปาวาลเจดีย์** เป็นสถานที่ที่พระผู้มีพระภาคเจ้าทรงปลงอายุสังขารเป็นครั้งสุดท้ายต่อจากนั้นอีก 3 เดือน จึงเสด็จดับขันธปรินิพพาน ที่กุสินารา ปัจจุบันปาวาลเจดีย์เหลือแต่ฐานของเจดีย์ที่ทำด้วยหินแข็งมีสีเทา ซึ่ง

ทางการญี่ปุ่นได้สร้างซุ้มมุงด้วยหลังคาสังกะสีเป็นทรงกลมทาสีขาวและมีรั้วเหล็ก
กั้นให้โดยรอบ

กลางวัน **รับประทานอาหารกลางวัน**ที่ห้องอาหารโรงแรม **(มื้อที่ 6)**

จากนั้น เชคเอาท์ สัมภาระ

ระหว่างทางผ่านชม มหาสถูปเกสรียา เป็นมหาสถูปที่ใหญ่ที่สุดในอินเดีย ต้นแบบสถูปบุโรพุทโธ
เป็นสถานที่ประดิษฐานบาตรของพระสัมมาสัมพุทธเจ้าที่ทรงประทานแก่ชาววัชชี ก่อนยกพระบาท
สู่เมืองกุสินารา



จากนั้น ออกเดินทางต่อไปยังเมืองกุสินารา (ใช้เวลาในการเดินทางประมาณ 5-6 ชั่วโมง)

กุสินารา (Kushinagar) อันเป็นที่ตั้งของศาลาโนทยาน พุทธสังเวชนียสถานแห่งที่ 3 ป่าไม้สาละที่
พระพุทธเจ้าเสด็จดับขันธปรินิพพาน ในสมัยพุทธกาลชื่อแคว้นมัลละ 1 ใน 16 แคว้นของเขตการ
ปกครอง อยู่ตรงข้ามฝั่งแม่น้ำคู้กับเมือง ปาวา

ค่ำ **รับประทานอาหารค่ำ (มื้อที่ 7)**

ที่พัก **โรงแรม Hotel Lotus Nikko / Hotel Mettaye หรือระดับเทียบเท่า**

วันที่สี่ **พุทธสังเวชนียที่ 2 สวนสาละแห่งการดับขันธปรินิพพาน**

เตรียม **ศาลาโนทยาน - มกุฏพันธเจดีย์ -เมืองกุสินารา –เมืองลุมพินี (สหพันธ์**
พาสปอร์ต **สาธารณรัฐประชาธิปไตยเนปาล)**

เช้า **รับประทานอาหารเช้า ณ ห้องอาหารของโรงแรม (มื้อที่ 8)**

นำท่านสู่ **ศาลาโนทยาน** พุทธสังเวชนียสถานที่ 2 ชมปรินิพพานวิหารและ กราบนมัสการ พระพุทธไสยาสน์ปางปรินิพพานเหมือนกับได้กราบนมัสการพระบรมศพของพระพุทธเจ้า จริงๆ และปรินิพพานสถูป จากนั้นนำท่านขึ้นรถ ออกไปไม่กี่ไกลไปนมัสการสถานที่ถวายพระเพลิงพระสรีระของพระพุทธเจ้า ณ มกุฏพันธเจดีย์เมื่อท่านมายังสถานที่แห่งนี้แล้วจะรู้สึกสลดใจในการจากไปของพุทธบิดาแห่งชาวพุทธ



กลางวัน

รับประทานอาหารกลางวัน (มื้อที่ 9) เช็กเอาท์พร้อมสัมภาระ

ออกเดินทางไปเมืองลุมพินี ประเทศเนปาล (ใช้เวลาเดินทาง 4-5 ชั่วโมง)

ก่อนถึงชายแดนด่านตรวจหนังสือเดินทางออกจากประเทศอินเดีย เข้าสู่เนปาล

แวะพักอิริยาบถวัดไทย 960 ได้เวลาสมควรเชิญท่านขึ้นรถ

ถึงบริเวณด่านตรวจคนเข้า- ออกเมือง ฝั่งอินเดีย เชิญท่านลงสแกนนิ้วมือพร้อมลง

ตราออกจากประเทศอินเดีย จากนั้นนับจำนวนรวมพลอีกครั้งเพื่อนำท่านขึ้นรถ

ด่านตรวจคนเข้าเมืองฝั่งประเทศเนปาล

โปรดสังเกต

นาฬิกาบนโทรศัพท์มือถือ หรือ SMART WATCH จะปรับเวลาอัตโนมัติ

เวลาท้องถิ่นเนปาลช้ากว่าเวลาท้องถิ่นของประเทศไทย 1 ชั่วโมง 15 นาที และเร็วกว่า
สาธารณรัฐอินเดีย 15 นาที

ค่า

รับประทานอาหารค่ำที่โรงแรม (มื้อที่ 10)

ที่พัก

โรงแรม HOTEL ZAMBALA / HOTEL FIVE ELEMENT หรือระดับเทียบเท่า

วันที่ห้า

ประสูติกาล ณ สวนลุมพินีวัน พุทธสังเวชนียสถานที่ 3

สวนลุมพินีวัน – มหาวิหารมายาเทวี - พระพุทธเจ้าน้อย

ข้ามด่านชายแดนกลับอินเดีย - เมืองพาราณสี (อินเดีย)

เช้า รับประทานอาหารเช้า ห้องอาหารของโรงแรม (มื้อที่ 11)

นำท่านกราบนมัสการสถานที่ประสูติ **สวนลุมพินีวัน** โดยการเปลี่ยนรถไปนั่งรถสามล้อเล็ก โดยบริการของชาวพื้นเมือง เมื่อลงรถแล้ว ท่านสามารถแวะห้องน้ำได้ที่ศูนย์บริการพักจากการบริการของชาวไทย หลังจากนั้น นำท่านเดินเท้า เข้าสู่พุทธสถานแห่งการประสูติกาล เชิญท่านถ่ายรูปบริเวณพระพุทธรูปเจ้าน้อย ที่อัญเชิญจากประเทศไทย ประดิษฐานลานแห่งศรัทธา เพื่อนำรวมพลก่อนเข้าสู่สวนด้านในขององค์สมเด็จพระสัมมาสัมพุทธเจ้า วิหารมหายาเยวี่ (ใหม่) และเสาพระเจ้าอโศกที่มีขนาดความสูง 22 ฟุต 4 นิ้ว และมีข้อความอย่างสมบูรณ์เขียนด้วยภาษาพราหมี ว่าเป็นสถานที่ประสูติของพระสัมมาสัมพุทธเจ้า และพระเจ้าอโศกเสด็จมาบูชา ในปีที 20 แห่งรัชสมัยของพระองค์ (ประมาณพุทธศตวรรษที่ 13)

ด้านในมหาวิหารยาเยวี่ไม่อนุญาตให้บันทึกภาพ

แต่โดยรอบสวนลุมพินีวัน สามารถถ่ายรูปได้ โดยมีค่าธรรมเนียมกล้องดังนี้

กล้องถ่ายรูปธรรมดา ไม่เสีย

กล้องวิดีโอ 10 USD / 800 รูปีอินเดีย / 400 บาท

นำคณะเข้าชม และ สักการะรอยบาทแห่งองค์ศาสดา เมื่อครั้งประสูติกาล ศิลาแห่งการกำเนิด โดยเข้าแถวพร้อมกับศาสนิกชนทั่วสารทิศ จากนั้นชมสระโบกขรณี ที่น้ำไม่เคยแห้ง คณะสวมสนต์บูชาสถานที่ และเชิญท่านปฏิบัติบูชาตามอัยยาศัย



กลางวัน

กลับโรงแรม รับประทานอาหารกลางวัน **(มื้อที่ 12)**

จากนั้นเช็คเอาท์สัมภาระ ออกเดินทางสู่ชายแดนเนปาล-อินเดียอีกครั้ง

ตรวจลงตราออกจากเนปาล และเข้าสู่ประเทศอินเดียเรียบร้อยแล้ว

เดินทางต่อไปเมืองพาราณสี (นั่งรถประมาณ 6-7 ชั่วโมง)

ระหว่างทางเชิญท่านทัศนศึกษาสภาพความเป็นอยู่ของประชาชนในรัฐอุตตรประเทศ และสามารถสนทนาธรรม ก่อนเดินทางสู่พุทธสังเวชียสถานที่ 4 “ธรรมเมกขสถูป” พุทธสังเวชา ครบองค์สามแห่งพระรัตนตรัย

ค่ำ รับประทานอาหารที่ห้องอาหารโรงแรม **(มื้อที่ 13)**

ที่พัก **โรงแรม Hotel Amaya / Hotel Pinnacle หรือระดับเทียบเท่า**

วันที่หก

ครบองค์ 3 พระรัตนตรัย สถูปแห่งกงล้อธรรม (พุทธสังเวชนียสถานที่ 4)

ล่องเรือแม่น้ำคงคา - ป่าอิสิปตนมฤคทายวัน ธรรมเมกขสถูป - เมืองสารนาท - เมืองพุทธคยา

ปลุกตื่น

นำท่านไปยังริมฝั่งแม่น้ำคงคา คณะล่องเรือ (ใช้เวลาล่องเรือราวๆ 40 นาที) เพื่อชมวิถีชีวิตยามเช้าของชาวฮินดูแท้ ชาวฮินดูเชื่อว่าเป็น แม่น้ำศักดิ์สิทธิ์เพราะไหลมาจากภูเขากาโกลาส (Mt. Kailash) บนสรวงสวรรค์ (ตามสภาพภูมิศาสตร์แม่น้ำนี้ไหลมาจากเทือกเขาหิมาลัย ที่ราบสูงทิเบต) โคงค์แม่น้ำคงคานี้ มีความเชื่อทั้งทางฮินดูและพุทธ ท่านสามารถชมพิธีการอาบน้ำล้างบาปของชาวฮินดูริมฝั่งแม่น้ำคงคาและพิธีการเผาศพซึ่งมีมานานกว่า 4,000 ปีโดยกองไฟที่เผาศพไม่เคยดับมอด

เช้า

กลับขึ้นฝั่ง นั่งรถกลับโรงแรม รับประทานอาหารเช้าที่ห้องอาหาร **(มื้อที่ 14)**

ออกเดินทางไปเมืองสารนาท (อยู่ห่างจากเมืองพาราณสีประมาณ 7 กิโลเมตร)

หมายเหตุ

การแต่งกาย : ชุดสุภาพ รองเท้าแบบสวมถอดได้ง่าย เนื่องจากต้องถอดรองเท้าขณะเข้าไปในพุทธสถานโดยสามารถสวมถุงเท้าได้ **(ไม่อนุญาตให้นำโทรศัพท์มือถือและอุปกรณ์สื่อสารและอิเล็กทรอนิกส์ทุกชนิดเข้าภายในบริเวณต้นพระศรีมหาโพธิ์ ท่านสามารถเก็บไว้ในกระเป๋าใบใหญ่ที่โรงแรม)**

ทางทัวร์มีบริการถ่ายรูปเดี่ยว ท่านละ 1 ใบ ฟรี

หากต้องการนำกล้องเข้า ภายในเสีค่าธรรมเนียม กล้องถ่ายรูปธรรมดา 100 รูปี
กล้องวิดีโอ 300 รูปี

เดินทางถึงบริเวณองค์พระมหาเจดีย์พุทธคยา ผ่านด่านตรวจรักษาความปลอดภัยเรียบร้อยแล้วนำคณะกราบนมัสการพระพุทธเมตตาซึ่งประดิษฐานภายในพระมหาเจดีย์และกราบสักการะต้นพระศรีมหาโพธิ์ จากนั้นนำชมสัตตมหาสถาน ธรรมสถานแห่งพระพุทธเจ้าเสวยวิมุตติสุขหลังจากตรัสรู้ 49 วันอีก4แห่ง อันประกอบไปด้วย

4. “รัตนฆรเจดีย์” โดยเสด็จไปทางทิศตะวันออกเฉียงเหนือของต้นศรีมหาโพธิ์ และประทับนั่งขัดสมาธิในเรือนแก้วเหล่าเทวดานิรมิตถวาย ทรงพิจารณาพระอภิธรรมนั้น 7 วัน ในสัปดาห์ที่ 4

และชมสถานที่จำลอง ที่สร้างขึ้นโดยรอบพระเจดีย์พุทธคยา พร้อมฟังการบรรยายถึงความสำคัญของสถานที่ต่าง ๆ และพุทธสถานที่สำคัญโดยรอบ อันได้แก่

5. เสด็จไปประทับนั่งขัดสมาธิใต้ “ต้นไทร” เป็นเวลา 7 วัน ใต้ต้นอชปาลนิโครที่พักของคนเลี้ยงแกะ ในสัปดาห์ที่ 5

6.เสด็จไปประทับนั่งขัดสมาธิใต้ “ต้นจิกมุกจินทร์” ไปทางทิศตะวันออกเฉียงใต้ของต้นศรีมหาโพธิ์ ในสัปดาห์ที่ 6

7.เสด็จไปประทับใต้ “ต้นเกตหรือต้นราชายตนะ” ประทับนั่งเสวยวิมุตติสุขตลอด 7 วัน ในสัปดาห์ที่ 7 เป็นอันครบ 49 วันแห่งการพิจารณาธรรมด้วยองค์เอง

เรียบร้อยแล้ว นำคณะจาริกบุญสวดมนต์ทำวัตรเย็น บูชาพระรัตนตรัย และสวดมนต์บูชาสังเวชนียสถาน จากนั้นเชิญท่านทัศนารธรรม นั่งสมาธิปฏิบัติบูชาตามอัธยาศัย

ได้เวลาอันสมควรนำท่านกลับโรงแรมที่พัก



กลางวัน **รับประทานอาหารกลางวัน (มื้อที่ 18)**

นำท่านออกชมบริเวณที่สันนิษฐานว่าเคยเป็นบ้านนางสุชาดา อุบาสิกาอุปถัมภ์ภคคนสำคัญของพระศาสนา บุตรสาวของคฤหบดีเศรษฐีแห่งตำบลอรุเวลาเสนานิคม ผู้ถวายข้าวมธุปายาสอันประณีต แต่พระบรมศาสดาก่อน การตรัสรู้ ถือเป็นภัตตาหารอันประณีตและยังความหมายต่อชาวพุทธถึงปัจจุบัน

ชมริมฝั่งแม่น้ำเนรัญชรา ที่พระบรมศาสดาทรงอธิษฐานลอยถาดทองคำที่นางสุชาดาถวายพร้อมข้าวมธุปายาส ที่ทำสุปปติฎฐะ จากท่าน้ำนี้ท่านสามารถเห็นเจดีย์มหาโพธิ์

ค่ำ **รับประทานอาหารค่ำ (มื้อที่ 19)**

ที่พัก **โรงแรม Hotel Sujata / Hotel Royal Residency หรือระดับเทียบเท่า**

วันที่แปด **กราบลาแผ่นดินองค์พุทธะ**
เมืองพุทธคยา วัดพุทธนานาชาติ- สนามบินคยา -สนามบินสุวรรณภูมิ

เช้า **รับประทานอาหารที่ห้องอาหารขอโรงแรม (มื้อที่ 20)**

จากนั้นเชคเอาท์ สัมภาระ

นำชมรอบวัดพุทธ โดยรอบพุทธคยาเป็นที่ตั้งของวัดพุทธนานาชาติหลายแห่ง เช่น วัดไทยพุทธคยา, วัดญี่ปุ่น, วัดภูฏาน, ซึ่งล้วนเป็นวัดที่มีสถาปัตยกรรมและการ

ออกแบบที่เป็นเอกลักษณ์ตามวัฒนธรรมของแต่ละประเทศ แสดงถึงความหลากหลายทางพุทธศิลป์และเป็นแหล่งแสวงบุญสำคัญสำหรับชาวพุทธทั่วโลก
 เรียบร้อยแล้วนัดหมายเวลา ออกเดินทางไปสนามบิน

- 11.00 น.** ถึงสนามบินพุทธคยา เช็กสัมภาระเคาเตอร์สายการบินไทย
 - 13.40 น.** ออกเดินทางกลับกรุงเทพฯ โดยสายการบินไทย **TG 328** บริการอาหารกลางวัน
 - 18.25 น.**** ถึง สนามบินสุวรรณภูมิ โดยความอิมเอ็มในบุญ
- **เวลาท้องถิ่นประเทศไทย

อัตราค่าบริการและเงื่อนไขรายการท่องเที่ยว

กำหนดวันเดินทาง	ผู้ใหญ่พัก 2-3 ท่าน ท่านละ	ราคาทัวร์ (ไม่รวมตั๋วเครื่องบิน)	พักเดี่ยว เพิ่มท่านละ
พุธ 17 – 24 ธ.ค. 68	39,900.-	29,900.-	7,550.-
อังคาร 30 ธ.ค.-06 ม.ค. 69	41,900.-	31,900.-	9,550.-

**ราคาทัวร์ข้างต้นยังไม่รวมค่าทิปพนักงานขับรถและไกด์ท้องถิ่น (2,000 บาท / ท่าน / ทริป)
 ชำระที่สนามบินวันเดินทาง
 และทิปหัวหน้าทัวร์ตามความพึงพอใจ ถือเป็นสินน้ำใจจากท่านหลังจบทริป**



อัตราค่าบริการรวม



ค่าตัวโดยสารเครื่องบินไป-กลับ ชั้นประหยัด พร้อมค่าภาษีสนามบินทุกแห่งตามรายการทัวร์ ข้างต้น



เจ้าหน้าที่บริษัท ๓ คอยอำนวยความสะดวกทุกท่านตลอดการเดินทาง



ค่าประกันวินาศภัยเครื่องบินตามเงื่อนไขของแต่ละสายการบิน



ค่าอาหารทุกมื้อตามรายการที่ระบุ พร้อมอาหารไทยเสริมทุกมื้อ



ค่าน้ำหนักกระเป๋าเดินทางกำหนดโดยสายการบิน (TG) 20 กิโลกรัม / ท่าน / ใบ



ค่าเข้าชมสถานที่ท่องเที่ยวต่างๆ ตามรายการระบุ เฉพาะผู้ที่ถือหนังสือเดินทางไทยเท่านั้น



ค่ารถบริการระหว่างการนำเที่ยวตามรายการระบุ



คุ้มครองการเสียชีวิตจากอุบัติเหตุสูงสุด 2,000,000 บาท และค่ารักษาพยาบาลจากอุบัติเหตุสูงสุด 500,000 บาท

(เงื่อนไขตามกรมธรรม์)เงื่อนไขประกันการเดินทาง ค่าประกันอุบัติเหตุและค่ารักษาพยาบาล คุ้มครองเฉพาะกรณีที่ได้รับอุบัติเหตุระหว่างการเดินทางไม่คุ้มครองถึงการสูญเสียทรัพย์สินส่วนตัวและไม่คุ้มครองโรคประจำตัวของผู้เดินทางและคุ้มครองเฉพาะผู้เดินทางไปกลับพร้อมกรุ๊ปเท่านั้น



ค่าที่พักห้องละ 2-3 ท่าน ตามโรงแรมที่ระบุไว้ในรายการหรือ ระดับเทียบเท่า

- กรณีห้อง TWIN BED (เตียงเดี่ยว 2 เตียง) ซึ่งโรงแรมไม่มีหรือเต็ม ทางบริษัทขอปรับเป็นห้อง DOUBLE BED แทนโดยมี ต้องแจ้งให้ทราบล่วงหน้า

- หากต้องการห้องพักแบบ DOUBLE BED ซึ่งโรงแรมไม่มีหรือเต็ม ทางบริษัทขอปรับเป็นห้อง TWIN BED แทนโดยมีต้อง แจ้งให้ทราบล่วงหน้า เช่นกัน

- กรณีพักแบบ TRIPLE ROOM 3 ท่าน ท่านที่ 3 อาจเป็นเสริมเตียง หรือ SOFA BED หรือ เสริมพูกที่นอน ทั้งนี้ขึ้นอยู่กับรูปแบบการจัดห้องพักของโรงแรมนั้นๆ



ค่าวีซ่าเนปาล และค่าบริการกรอกฟอร์มวีซ่าอินเดียแบบ ออนไลน์

เนปาล วีซ่าแบบออนไลน์ (ท่องเที่ยว) เข้า - ออก ภายใน 15 วัน
อินเดีย วีซ่าแบบออนไลน์ *E Visa Tourist / Double Entry
*สถานทูตอินเดียประกาศพริคาร์ธรรมเนียม ตั้งวันที่ 31 ธันวาคม 68 โดยยึดตามประกาศสถานทูตเป็นหลัก และมีเงื่อนไขตามข้อกำหนดสถานทูตในการขอวีซ่าอินเดียออนไลน์ (เอกสารแนบท้ายรายการ)



อัตราค่าบริการไม่รวม



ค่าทำหนังสือเดินทางไทย และเอกสารต่างด้าว



ค่าน้ำหนักกระเป๋าเดินทางในกรณีที่เกิดกว่าสายการบินกำหนด



ค่าภาษีน้ำมัน ที่สายการบินเรียกเก็บเพิ่มภายหลังจากทางบริษัทฯ ได้ออกตั๋วเครื่องบินไปแล้ว ซึ่งลูกค้าต้องชำระส่วนต่างเพิ่ม



ค่าใช้จ่ายส่วนตัวนอกเหนือจากรายการ เช่น ค่าเครื่องดื่ม, ค่าอาหารที่สั่งเพิ่ม, ค่าโทรศัพท์ ฯลฯ

สำหรับท่านที่รับประทานอาหารพิเศษ อาหารเจ หรือไม่ทานเนื้อสัตว์ ไม่ทานหมู ไม่ทานไก่ และมีความจำเป็นให้ทางบริษัท จัดเตรียมอาหารไว้ให้ท่านเป็นพิเศษนอกเหนือจากที่กรุ๊ปจัดไว้ในรายการ ขอสงวนสิทธิ์ในการเรียกเก็บค่าใช้จ่ายเพิ่มเติมตามจริงหน้างาน



ภาษีมูลค่าเพิ่ม 7% และหัก ณ ที่จ่าย 3%



ค่าทิปมัคคุเทศก์ท้องถิ่นและคนขับรถ รวม 2,000 บาท/ท่าน/ทริป (เด็กชำระทิปเท่ากับผู้ใหญ่) ชำระที่สนามบิน



ค่าธรรมเนียมเอกสารเข้าเมือง ค่าเข้าชมสถานที่สำหรับผู้ถือพาสปอร์ตต่างประเทศ

อัตราดังกล่าว สำหรับผู้เดินทางถือพาสปอร์ตไทยเท่านั้น สำหรับชาวต่างชาติ โปรดสอบถาม





เงื่อนไขการให้บริการ

1. การเดินทางในแต่ละครั้งจะต้องมีผู้โดยสารจำนวน 9 ท่านขึ้นไป ถ้าผู้โดยสารไม่ครบจำนวนดังกล่าว ทางบริษัทฯ ขอสงวนสิทธิ์ในการเปลี่ยนแปลงราคาหรือยกเลิกการเดินทาง
2. ในกรณีที่ลูกค้าต้องออกตัวโดยสารภายในประเทศ กรุณาติดต่อเจ้าหน้าที่ของบริษัทฯ เพื่อเช็คว่ากรุ๊ปมีการคอนเฟิร์มเดินทางก่อนทุกครั้ง เนื่องจากสายการบินอาจมีการปรับเปลี่ยนไฟล์ทบิน หรือเวลาบิน โดยไม่ได้แจ้งให้ทราบล่วงหน้า ทางบริษัทฯ จะไม่รับผิดชอบใด ๆ ในกรณี ถ้าท่านออกตัวภายในโดยไม่แจ้งให้ทราบและหากไฟล์ทบินมีการปรับเปลี่ยนเวลาบินเพราะถือว่าท่านยอมรับในเงื่อนไขดังกล่าว
3. การชำระค่าบริการ
 - 3.1 กรุณาชำระมัดจำ ท่านละ 20,000 บาท
 - 3.2 กรุณาชำระค่าทัวร์เต็มจำนวน ในกรณีที่ค่าทัวร์ราคาต่ำกว่า 10,000 บาท
 - 3.3 กรุณาชำระค่าทัวร์ส่วนที่เหลือ 45 วันก่อนออกเดินทาง ****60 วันก่อนเดินทางสำหรับช่วงสงกรานต์และปีใหม่****
 - 3.4 กรณีวันเดินทางน้อยกว่า 21 วัน หรือราคาทัวร์โปรโมชั่น ต้องชำระค่าทัวร์เต็มจำนวนเท่านั้น
4. กรณีผู้เดินทางที่ต้องการความช่วยเหลือเป็นพิเศษ เช่น การขอใช้วีลแชร์ที่สนามบิน กรุณาแจ้งบริษัทฯ อย่างน้อย 7 วันก่อนการเดินทาง หรือเริ่มตั้งแต่ท่านจองทัวร์ มิฉะนั้นทางบริษัทฯ ไม่สามารถจัดการได้ล่วงหน้า ทางบริษัทฯ ขอสงวนสิทธิ์ในการเรียกเก็บค่าใช้จ่ายตามจริงที่เกิดขึ้นกับผู้เดินทาง (ถ้ามี)
5. กรณีใช้หนังสือเดินทางราชการ (เล่มน้ำเงิน) เดินทางเพื่อการท่องเที่ยวเกี่ยวกับคณะทัวร์ หากท่านถูกปฏิเสธในการเข้า-ออกประเทศใด ๆ ก็ตาม ทางบริษัทฯ ขอสงวนสิทธิ์ไม่คืนค่าทัวร์และรับผิดชอบใด ๆ ทั้งสิ้น



เงื่อนไขอื่นๆ

โปรดตรวจสอบ PASSPORT : กรุณานำพาสปอร์ตติดตัวมาในวันเดินทาง พาสปอร์ตต้องมีอายุไม่ต่ำกว่า 6 เดือน หรือ 180 วัน ขึ้นไปก่อนการเดินทาง และต้องมีหน้ากระดาษอย่างต่ำ 6 หน้า

หมายเหตุ : สำหรับผู้เดินทางที่อายุไม่ถึง 18 ปี และไม่ได้เดินทางกับบิดา มารดา ต้องมีจดหมายยินยอมให้บุตรเดินทางไปต่างประเทศจากบิดาหรือมารดาแนบมาด้วย





เงื่อนไขการยกเลิก

**กรณีการขอยกเลิกการเดินทาง หรือเลื่อนการเดินทาง นักท่องเที่ยวหรือตัวแทนจำหน่าย(ผู้มีชื่อในเอกสารการจอง) จะต้องแพช อีเมลล์ หรือ มาเซ็นเอกสารการยกเลิกที่บริษัท อย่างเป็นทางการหนึ่ง เพื่อเป็นการแจ้งยกเลิกกับทางบริษัทอย่างเป็นทางการเป็นลายลักษณ์อักษร (ทางบริษัทไม่ขอรับยกเลิกการจอง ผ่านทางโทรศัพท์ไม่ว่ากรณีใดๆ)

**กรณีนักท่องเที่ยวหรือตัวแทนจำหน่าย ต้องการขอรับเงินค่าบริการคืน นักท่องเที่ยวหรือตัวแทนจำหน่าย (ผู้มีชื่อในเอกสารการจอง) จะต้องแพช อีเมลล์ หรือ มาเซ็นเอกสารการขอรับเงินคืนที่บริษัท อย่างเป็นทางการหนึ่ง เพื่อทำเรื่องขอรับเงินค่าบริการคืน โดยแนบหนังสือมอบอำนาจพร้อมหลักฐานประกอบการมอบอำนาจ หลักฐานการชำระค่าบริการต่างๆ และหนังสือมอบบัญชีธนาคารที่ต้องการให้นำเงินเข้าให้ครบถ้วน โดยมีเงื่อนไขการคืนเงินค่าบริการ ตาม “ประกาศคณะกรรมการธุรกิจนำเที่ยวและมัคคุเทศก์ เรื่อง หลักเกณฑ์เกี่ยวกับการกำหนดอัตราค่าเงินค่าบริการคืนแก่นักท่องเที่ยว พ.ศ. 2563” ดังนี้

ยกเลิก ไม่น้อยกว่า 30 วันก่อนการเดินทาง (ไม่นับวันเดินทาง)

คืนเงินค่าทัวร์เต็มจำนวน ยกเว้น ค่าใช้จ่ายที่เกิดขึ้นจริงเพื่อการเตรียมการนำเที่ยว ทั้งหมด เช่น ค่ามัดจำ ตัวเครื่อง ค่าบริการแลนด์ ต่างประเทศ เป็นต้น

ยกเลิก น้อยกว่า 15 วันก่อนการเดินทาง

ทางบริษัทฯ ขอสงวนสิทธิ์ ไม่คืนเงินค่าทัวร์ทั้งหมด การจ่ายเงินคืนแก่นักท่องเที่ยวตามข้อกำหนดด้านบน ซึ่งมีการหักเงินในบางส่วนนั้น เนื่องจากทางบริษัทมีค่าใช้จ่ายที่ได้จ่ายจริงเพื่อการเตรียมการนำเที่ยวไปแล้ว เช่น การมัดจำที่นั่งบัตรโดยสารเครื่องบิน การจองที่พัก และ ค่าใช้จ่ายที่จำเป็นอื่นๆ เป็นต้น

ยกเลิก ไม่น้อยกว่า 15-29 วันก่อนเดินทาง (ไม่นับวันเดินทาง)

คืนเงิน 50% ของค่าทัวร์ทั้งหมด ยกเว้น ค่าใช้จ่ายที่เกิดขึ้นจริงเพื่อการเตรียมการนำเที่ยวทั้งหมด เช่น ค่ามัดจำตัวเครื่อง ค่าบริการแลนด์ ต่างประเทศ เป็นต้น

หากท่านงดการใช้บริการรายการใดรายการหนึ่ง หรือไม่เดินทางพร้อมคณะ

ทางบริษัทฯ จะถือว่าท่านสละสิทธิ์ **ไม่อาจเรียกร้องค่าบริการและเงินมัดจำคืน ไม่ว่ากรณีใดๆ ทั้งสิ้น**

การยกเลิกเดินทางกับกรุ๊ปที่ออกเดินทางช่วงเทศกาลวันหยุด เช่น ปีใหม่, สงกรานต์ เป็นต้น

บางสายการบินมีการกรันด์มีดจำที่นั่งกับสายการบิน และค่ามัดจำที่พิก รวมถึงเที่ยวบินพิเศษ เช่น CHARTER FLIGHT **จะไม่มีการคืนเงินมัดจำ หรือ ค่าทัวร์ทั้งหมดที่ชำระแล้ว** ไม่ว่าจะยกเลิกด้วยกรณีใดๆ

กรณีนักท่องเที่ยวคนเข้าเมืองในประเทศไทย และต่างประเทศปฏิเสธการเดินทางออกหรือเข้าประเทศที่ระบุ

บริษัทฯ ขอสงวนสิทธิ์ที่จะไม่คืนค่าทัวร์ ไม่ว่ากรณีใดๆ *สำคัญ !! บริษัททำธุรกิจเพื่อการท่องเที่ยวเท่านั้น ไม่สนับสนุนการเดินทางเข้าญี่ปุ่นโดยผิดกฎหมาย ลูกค้านำต้องผ่านการตรวจคนเข้าเมืองด้วยตัวของตัวเอง โดยมัคคุเทศก์ไม่สามารถช่วยเหลือใดๆได้ทั้งสิ้น *





สำคัญ โปรดอ่านเงื่อนไขที่ท่านควรรทราบ



ข้อมูลสำคัญเกี่ยวกับสายการบิน

การจัดที่นั่งบนเครื่องบินจะถูกกำหนดโดยสายการบิน ซึ่งจะดำเนินการผ่านระบบอัตโนมัติ ผู้โดยสารไม่สามารถเลือกที่นั่งได้ และที่นั่งอาจไม่ได้อยู่ติดกัน ซึ่งบริษัทไม่สามารถเข้าไปจัดการได้แต่อย่างใด



ข้อมูลสำคัญเกี่ยวกับโรงแรมที่พัก

ห้องพักในโรงแรมอาจมีความแตกต่างกัน ดังนั้น ห้องพักประเภทห้องเดี่ยว (Single) ห้องพักร่วม (Twin/Double) และห้องพักสำหรับ 3 ท่าน (Triple) อาจไม่ได้ตั้งอยู่ในอาคารหรือชั้นเดียวกัน



เงื่อนไขและข้อควรทราบอื่นๆ ที่ท่านควรรทราบ

รายการทัวร์อาจมีการปรับเปลี่ยนหรือยกเลิกตามสภาพอากาศและความเหมาะสม โดยคำนึงถึงความปลอดภัยของผู้เดินทางเป็นหลัก โดยไม่จำเป็นต้องแจ้งให้ทราบล่วงหน้า

ไม่รับผิดชอบค่าใช้จ่าย ตัวเครื่องบินภายในประเทศทุกกรณี

กรณีที่ท่านเดินทางจากต่างจังหวัด ค่าใช้จ่ายในการเดินทางเช่น ตัวเครื่องบิน รถไฟ รถทัวร์ ที่พัก ไม่ได้อยู่ในรายการทัวร์ รวมถึงกรณีที่เที่ยวบิน (ภายในประเทศ) มีการเปลี่ยนแปลงอันเนื่องมาจาก สายการบินเปลี่ยนแปลงเวลาบิน เที่ยวบิน ยกเลิกเที่ยวบิน หรือสาเหตุสุดท้ายอื่นๆ ทางบริษัทจะไม่รับผิดชอบค่าใช้จ่ายในส่วนนี้



หากทำการชำระเงินแล้ว

ทางบริษัทขอสงวนสิทธิ์ในการถือว่าท่านได้ยอมรับเงื่อนไขดังกล่าวแล้ว และจะไม่มีการฟ้องร้องใดๆ เนื่องจากท่านได้ยอมรับเงื่อนไขในการให้บริการแล้ว

สำคัญ!!
กรุณาอ่านเงื่อนไข
แนบท้ายโดยละเอียด
เพื่อประโยชน์สูงสุดของท่าน





1 หนังสือเดินทาง (Passport)

- ต้องมีหน้าเหลือสำหรับประทับวีซ่าอย่างน้อย 2 หน้า อายุการใช้งานเหลือ ไม่น้อยกว่า 6 เดือน นับถึงวันเดินทางกลับ
- สแกนส่งไฟล์ PDF รายละเอียดชัดเจน ตามตัวอย่างรูปด้านล่าง

2 รูปถ่ายสี

- พื้นหลังสีขาวเท่านั้น ขนาด 2 x 2 นิ้ว จำนวน 1 รูป
- รูปถ่ายไม่เกิน 6 เดือน ไม่เลอะหมึก
- ไม่ใส่ชุดข้าราชการ
- ห้ามสวมแว่นตาหรือเครื่องประดับ
- ไม่ใส่คอนแทคเลนส์

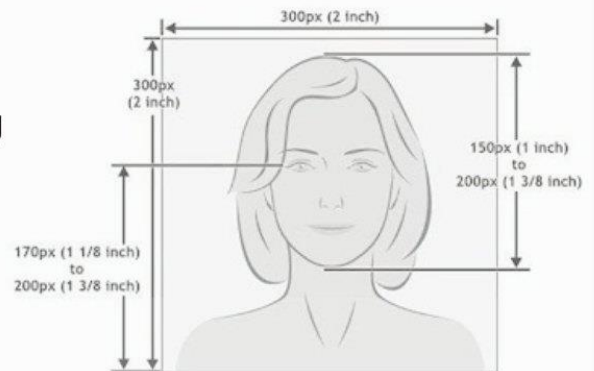

3 เอกสารเพิ่มเติม

- สำคัญ!! สำหรับท่านที่เคยเดินทางไปประเทศอินเดียในเล่มปัจจุบัน **ต้องถ่ายรูปการแสตมป์เข้า-ออกอินเดียแบบมาด้วย**
- หากท่านเคยเดินทางกลุ่มประเทศ SAARC ในระยะเวลา 5 ปีที่ผ่านมา ถ้าเคย กรุณาระบุปีให้ครบถ้วน **หรือถ่ายรูปหน้าสแตมป์เข้า-ออก ส่งเพิ่มเติม** (กลุ่มประเทศ SAARC ได้แก่บังกลาเทศ ภูฏาน เนปาล มัลดีฟส์ ปากีสถาน ศรีลังกา อัฟกานิสถาน)

4 แบบฟอร์มเอกสาร (หน้าถัดไป)

- กรุณากรอกข้อมูลให้ครบถ้วนในแบบฟอร์มเอกสารด้านล่าง เพื่อประโยชน์ในการพิจารณา วีซ่าของท่านเอง
- แจ้งเบอร์ที่สามารถติดต่อได้โดยสะดวก เนื่องจากทางสถานทูตอาจมีการสุ่มโทรเช็คข้อมูล โดยตรงกับท่าน

****หากท่านเคยโดนปฏิเสธการขอวีซ่ามาก่อน กรุณาแจ้งเจ้าหน้าที่ทัวร์ให้รับทราบ ตั้งแต่ที่ท่านทำการจองทัวร์เข้ามา เพื่อแก้ไขการขอเอกสารเพิ่มเติมในการขอวีซ่าครั้งนี้ มิฉะนั้นอาจจะมีผลเสียต่อการพิจารณาวีซ่าของท่านเอง****

แบบฟอร์มกรอกข้อมูล การยื่นวีซ่าออนไลน์ อินเดีย



โปรดกรอกเป็นภาษาอังกฤษ

- PASSENGER ข้อมูลผู้เดินทาง ชื่อ-นามสกุล (สะกดตรงตามหนังสือเดินทาง)
(MR./*MRS./MS./MSTR.) _____
- สถานะภาพ/ MARITAL STATUS : แต่งงาน/ MARRIED โสด/ SINGEL
 หย่าร้าง/DIVORCE แต่งงานพไม่จดทะเบียน/ MARRIED UNFORMAL
***สำหรับสุภาพสตรีใช้คำนำหน้า MRS. ในพาสปอร์ต ต้องระบุชื่อคู่สมรส**
ชื่อ-สกุล คู่สมรส SPOUSE _____
ที่เกิด PLACE OF BIRTH : _____ สัญชาติ NATIONALITY : _____
อาชีพ Occupation _____
- ประวัติครอบครัว (FAMILY INFORMATION)
FATHER'S NAME SURNAME _____
ชื่อ/นามสกุลบิดา : _____ สัญชาติ NATIONALITY : _____
สถานที่เกิด / PLACE OF BIRTH _____
MOTHER'S NAME / SURNAME _____ NATIONALITY _____
ชื่อ/นามสกุลมารดา : _____ สัญชาติ NATIONALITY : _____
สถานที่เกิด / PLACE OF BIRTH _____
- ข้อมูลผู้เดินทาง (PASSENGER INFORMATION)
Religion / ศาสนา _____
Visible identification mark / ตำหนิที่เด่นชัด เช่น ปาน แผลเป็น (หากมี) _____
Educational / วุฒิการศึกษา _____
ที่อยู่ตามบัตร ป.ช.ช. ID ADDRESS. _____
รหัสไปรษณีย์ _____ เบอร์โทร PHONE _____
ที่อยู่ปัจจุบัน PERMANENT ADDRESS. _____
รหัสไปรษณีย์ _____ เบอร์มือถือ MOBILE _____
- ท่านมี ปู่/ย่า/ตา/ยาย พ่อหรือแม่ เป็นชาวปากีสถานหรือไม่ มี ไม่มี หากมีโปรดระบุ
ชื่อ _____ .เลขบัตรปชช. ID CARD _____
เมืองที่อยู่ _____

GO INDIA

โปรดกรอกเป็นภาษาอังกฤษ



- ประวัติการทำงานผู้เดินทาง (PROFESSION INFORMATION)
กรณีที่เคยมีอายุ กรุณาระบุชื่อ และ ที่อยู่ สถานที่ทำงานเก่า เนื่องจากเป็นเงื่อนไขของสถานทูต
ชื่อสถานที่ทำงาน EMPLOYER'S NAME _____
ตำแหน่งงาน POSITION _____ โทส _____
ที่อยู่ ADDRESS _____
- สำคัญ ท่านเคยเดินทางเข้าประเทศอินเดียมาก่อนหรือไม่ ไม่เคย เคย
ประเภทวีซ่า _____ วันที่เดินทาง เข้าอินเดีย ____ / ____ / ____ สนามบิน _____
หรือส่งหน้าแสดมปีเดินทางเข้า – ออก และหากท่านเคยเดินทางกลุ่มประเทศ SAARC ในระยะเวลา 5 ปีที่ผ่านมา
กรุณาส่งหน้าแสดมปี (กลุ่มSAARC ได้แก่ บังกลาเทศ ภูฏาน เนปาล มัลดีฟส์ ปากีสถาน ศรีลังกา อัฟกานิสถาน)
- ประเทศที่เคยเดินทางในเล่มพาสปอร์ตปัจจุบัน _____
- ชื่อสมาชิกในครอบครัวพร้อมเบอร์ ใช้ติดต่อระหว่างที่ท่านพำนักอยู่ ณ ประเทศอินเดีย
ชื่อ - สกุล _____ โทส _____
ที่อยู่ ADDRESS _____

การพิจารณาวีซ่าเป็นดุลยพินิจของทางสถานทูตเท่านั้น ทางบริษัทเป็นผู้ดำเนินการเรื่องเอกสารและ
อำนวยความสะดวก ซึ่งสามารถกรอกออนไลน์ได้ก่อนเดินทาง 30 วัน หรือหลังจากท่านชำระเงินงวด
สุดท้าย ทั้งนี้หลังจากกรอกข้อมูลเข้าระบบแล้วใช้เวลาพิจารณา 7-15 วันทำการ กรณีวีซ่าท่านล่าช้า
หรือถูกปฏิเสธและมีค่าใช้จ่ายเพิ่มเติม ทางบริษัทขอสงวนสิทธิ์เก็บตามค่าใช้จ่ายที่เกิดขึ้นจริง

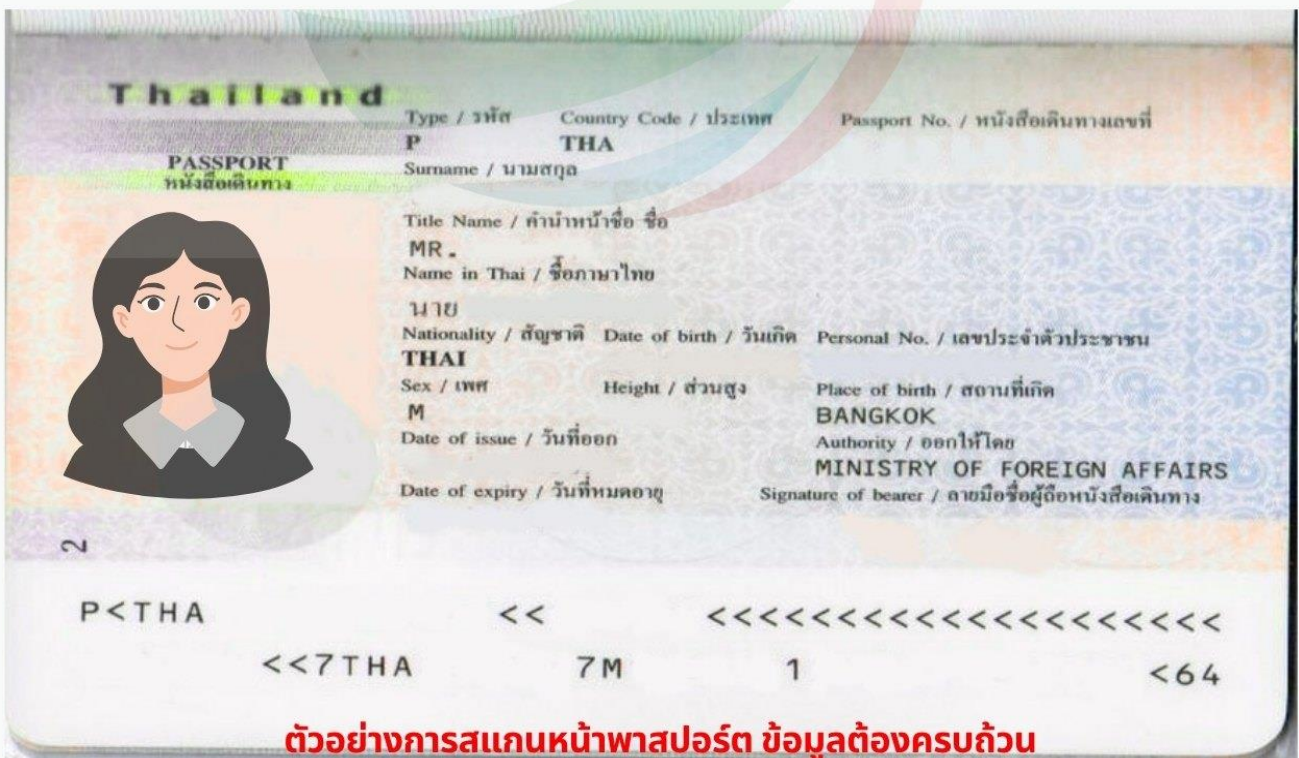

ตัวอย่างการสแกนหน้าพาสปอร์ต ข้อมูลต้องครบถ้วน
ท่านสามารถสแกนส่งไฟล์ PDF หรือถ่ายรูปส่งแทนได้ (รูปไม่เอียง ไม่ติดนิ้ว)

ทางทวิร์ บริการกรอกฟอร์มวีซ่าสำหรับท่องเที่ยวฟรี ประเภท
E-VISA TOURIST DOUBLE ENTRY
กรณีลูกค้าเคยมีวีซ่าแล้วในเล่มพาสปอร์ตปัจจุบัน
หรือไม่ผ่านการอนุมัติครั้งแรก โปรดอ่านเงื่อนไขด้านล่าง



INDIA

เงื่อนไขและข้อกำหนดสำหรับการขอวีซ่าอินเดียออนไลน์ (e-Visa India)

1. จำนวนครั้งในการขอ e-Visa ต่อปีผู้ถือหนังสือเดินทางไทยสามารถยื่นขอวีซ่าอินเดียออนไลน์ (e-Visa) ได้สูงสุด 2 ครั้งต่อปีปฏิทิน ต้องเว้นระยะเวลาหลังจากการขอครั้งแรก อย่างน้อย 4-6 เดือน ก่อนจะยื่นขอครั้งที่สองหากต้องการเดินทางมากกว่า 2 ครั้งภายในปีเดียวกัน จะต้องขอ วีซ่าท่องเที่ยวประเภท Tourist Visa 1 Year / Multiple Entry หรือวีซ่าประเภทติดเล่มต้องยื่นขอผ่านศูนย์รับยื่นวีซ่า VFS Global พร้อมเอกสารที่กำหนด และมีค่าใช้จ่ายเพิ่มเติม (โปรดสอบถาม)
2. ความสำคัญของข้อมูลการเดินทางเข้า-ออกอินเดีย: การกรอกข้อมูลการเดินทางเข้าและออกจากอินเดียอย่างถูกต้องและตรงตามความเป็นจริงเป็นสิ่งสำคัญ หากข้อมูลที่ให้ไม่ตรงกับความเป็นจริงอาจส่งผลต่อการพิจารณาวีซ่า
3. ค่าดำเนินการเพิ่มเติมในกรณีที่ใช้บริการขอวีซ่าผ่านศูนย์รับยื่นวีซ่า มีค่าธรรมเนียมดำเนินการเพิ่มเติม(ค่าใช้จ่ายเหล่านี้ ไม่รวมอยู่ในราคาทวิร์ ผู้สมัครต้องชำระเพิ่มเติมตามที่กำหนด)
4. ดุลยพินิจในการอนุมัติวีซ่าการอนุมัติวีซ่าขึ้นอยู่กับ ดุลยพินิจของสถานทูตอินเดีย ค่าธรรมเนียมวีซ่า ไม่สามารถขอคืนได้ทุกกรณี

