TOUR SABAI
บริษัท ทัวร์สบาย จำกัด
License No. 11/07937

บริษัท ทัวร์สบาย จำกัด
TOURSABAI CO.,LTD.
275/5,275/6,275/7 อาคารซี ชั้น 4 ถนนรัชดาภิเษก แขวงดินแดง เขตดินแดง
จังหวัด กรุงเทพมหานคร 10400

02-277-3000
081-765-1628
@toursabai toursabaidee toursabaidee
LINE

Email : info@toursabai.com Website : www.toursabai.com

2UMUC-EK026
7 วัน 4 คืน
Emirates

เขยโดโลไมท์ สะพ้าเจลาโต้ เยอรมนี ออสเตรีย อิตาลี

Highlight

ดื่มด่ำสีสันแห่งฤดูใบไม้เปลี่ยนสีในโดโลไมท์
เยือนเวโรนา เมืองแห่งตำนานรัก "โรมิโอ & จูเลียต" • เช็กอินซานตา แมดดาเลนา
เข้าชมปราสาทนอยชวานชไตน์

ทะเลสาบมิสุริน่า

อินส์บรูค

ทะเลสาบการ์ดา

เดินทาง

03 - 09 พ.ย. 69	12 - 18 พ.ย. 69
11 - 17 พ.ย. 69	13 - 19 พ.ย. 69
	19 - 25 พ.ย. 69

ชิมเจลาโต้...ที่อิตาลี ประเทศต้นกำเนิด

ราคาเริ่มต้น **56,900**

ประกันสุขภาพ 3 ล้านบาท
บริการอาหาร 10 มื้อ
น้ำหนักกระเป๋า 30 กก.
จอง 9 คน ขึ้นไปออกเดินทาง
น้ำดื่มวันละ 1 ขวด
เที่ยวครบ ทุกวัน
2U CENTER

เยอรมนี ออสเตรีย อิตาลี

เขยโดโลไมท์ สะใภ้เจลาโต้

เที่ยวอุทยานแห่งชาติโดโลไมท์ สวยมาก บรรยากาศใบไม้เปลี่ยนสี

ชิมไอติมเจลาโต้ที่อิตาลีประเทศต้นกำเนิด

7 วัน 4 คืน โดยสายการบิน EMIRATES (EK)

วัน	โปรแกรมการเดินทาง	เช้า	เที่ยง	ค่ำ	โรงแรมที่พัก
1	สุวรรณภูมิ	-	-	✈	
2	ดูไบ - มิวนิค - ชมจัตุรัสมาเรียนพลาสท์	✈	✈	🍽	TULIP INN MUNICHEN MESSE หรือเทียบเท่า
3	มิวนิค –ฟุสเซ่น - เข้าชมปราสาทนอยชวานชไตน์ – อินส์บรูค - ชมหลังคาทองคำ	🍽	🍽	🍽	INNSBRUCK HOTEL หรือเทียบเท่า
4	อินส์บรูค - ทะเลสาบเบรียสไข่มุกแห่งโดโลไมท์- ทะลสาบมิสุริน่า - หมู่บ้านซานตา แมดดาเลนา – เทรนโต้	🍽	🍽	🍽	TRENTO HOTEL หรือเทียบเท่า
5	เทรนโต้ - เวโรนา -ถ่ายรูปโรงละครโรมันกลางแจ้ง - ซีร์มิโอเน - ป้อมปราการโบราณ 2,000 ปี – มิลาน	🍽	🍽	X	UNA HOTEL หรือเทียบเท่า
6	มิลาน - Serravalle OUTLET – มิลาน – ปราสาทสฟอร์ซา - มหาวิหารมิลาน - แกลเลอเรียวิตโตริโอ เอ็มมานูเอล ที่ 2 - สนามบินมิลาน	🍽	X	✈	
7	ดูไบ - สุวรรณภูมิ	✈	✈	✈	-

กำหนดวันเดินทาง	ผู้ใหญ่ พัก 2-3 ท่าน ท่านละ	พักเดี่ยว เพิ่มท่าน ละ	ราคาทัวร์ กรณีมีตั๋ว เครื่องบินแล้ว (Join Land)	ราคาเด็กอายุ ไม่เกิน 11 ขวบ พักกับ ผู้ใหญ่ 2 ท่าน (ไม่เสริมเตียง)
3-9 พ.ย. 69	56,900.-	7,900.-	37,900.-	46,900.-
11-17 พ.ย. 69	56,900.-	7,900.-	37,900.-	46,900.-
12-18 พ.ย. 69	56,900.-	7,900.-	37,900.-	46,900.-
13-19 พ.ย. 69	56,900.-	7,900.-	37,900.-	46,900.-
19-25 พ.ย. 69	56,900.-	7,900.-	37,900.-	46,900.-
ที่นั่งตั๋วชั้นธุรกิจ (Business class) เบื้องต้นชำระเพิ่มประมาณ 90,000 บาท ขึ้นไป (ราคาตั๋วมีการเปลี่ยนแปลงกรุณาเช็คราคาและที่นั่งกับเจ้าหน้าที่ก่อน) 10 ท่านขึ้นไป พร้อมออกเดินทาง มีหัวหน้าทัวร์ดูแล				
ค่าทิปพนักงานขับรถและไกด์ท้องถิ่น และ หัวหน้าทัวร์จากประเทศไทย รวม 2,500 บาท / ท่าน (ชำระที่สนามบินสุวรรณภูมิ ณ วันที่เดินทาง)				
หากสนใจเดินทางเป็นคณะส่วนตัว มีค่าใช้จ่ายเพิ่มท่านละ 4,000 บาท (จำนวนผู้เดินทาง 25 ท่านขึ้นไป)				

วันที่หนึ่ง กรุงเทพฯ

22.00 น. คณะพร้อมกัน ณ สนามบินสุวรรณภูมิ อาคารผู้โดยสารระหว่างประเทศ สายการบินเอมิเรตส์ EMIRATES (EK) โดยมีเจ้าหน้าที่คอยต้อนรับและอำนวยความสะดวก

วันที่สอง ดูไบ – มิวนิค - ชมจัตุรัสมาเรียนพลาสท์

01.05 น. **ออกเดินทางสู่กรุงดูไบด้วยเที่ยวบิน EK385**

04.55 น. **เดินทางถึงสนามบินดูไบ รอเปลี่ยนเครื่อง**

08.40 น. **ออกเดินทางสู่มิวนิค ด้วยเที่ยวบิน EK49**

12.30 น. **ถึงสนามบินมิวนิค (Munich) ประเทศเยอรมัน** (เวลาท้องถิ่นช้ากว่าประเทศไทย 6 ชั่วโมง) นำท่านผ่านพิธีตรวจคนเข้าเมืองและศุลกากร

จากนั้นนำท่านเดินทางสู่เมือง**มิวนิค (Munich)** แวะถ่ายรูปสวนของ**พระราชวังนิมเฟนบูร์ก (Nymphenburg Palace)** เป็นอดีตพระราชวังฤดูร้อนของราชวงศ์วิทเทลส์บาค (Wittelsbach) ผู้ปกครองรัฐบาวาเรีย โดดเด่นด้วยสถาปัตยกรรมแบบบาโรกและสวนขนาดใหญ่กว่า 200 เฮกตาร์ มีร้านขายของที่ระลึก KulturGut เป็นร้านจำหน่ายสินค้าลิขสิทธิ์จากสำนักงานพระราชวังบาวาเรีย เช่น ผ้าพันคอไหม, ร่ม, กระเป๋า, และของตกแต่งบ้านที่ได้รับแรงบันดาลใจจากลวดลายในพระราชวัง รวมถึงหนังสือคู่มือประวัติศาสตร์และโปสการ์ด จากนั้นนำชม**จัตุรัสมาเรียนพลาสท์ (Marienplatz)** ถือว่าเป็นจุดเริ่มต้นของประวัติศาสตร์และธุรกิจของนครมิวนิค บริเวณนี้เป็นที่ตั้งของศาลาว่าการเมืองที่มีรูปแบบสถาปัตยกรรมแบบโกธิคที่งดงามซึ่งสร้างขึ้นในช่วงปลายคริสต์ศตวรรษที่ 19 ใช้เวลาสร้างถึง 42 ปี มีหอระฆังสูง 85 เมตร ซึ่งจะมีนักท่องเที่ยวรอคอยเฝ้าชมตุ๊กตาไขลานที่จะออกมาเต้นรำ เมื่อนาฬิกาตีบอกเวลา 11.00 น. และ 17.00 น. อิสระท่านเลือกซื้อสินค้าแบรนด์เนม และของฝากตามอัธยาศัย

ค่ำ **รับประทานอาหารค่ำ ณ ภัตตาคารอาหารอาหารจีน**

ที่พัก **นำท่านเข้าสู่ที่พัก TULIP INN MUNICHEN MESSE หรือเทียบเท่า**

วันที่สาม มิวนิค –ฟุสเซ่น - เข้าชมปราสาทนอยชวานชไตน์ – อินส์บรูค - ชมหลังคาทองคำ

เช้า **รับประทานอาหารเช้า ณ ห้องอาหารโรงแรม**

นำท่านสู่**เมืองโฮเฮนชวานเกา (Hohenschwangau)** เมืองเล็กๆที่สวยงามบริเวณเขตชายแดนของประเทศเยอรมนีและออสเตรีย จากนั้นเดินทางขึ้นปราสาทเพื่อเข้าชมความสวยงามของ**ปราสาทนอยชวานสไตน์ (Neuschwanstein Castle)** นำชมต้นแบบของปราสาทเจ้าหญิงนิทราในดิสนีย์

แลนด์ ซึ่งปราสาทนอยชวานสไตน์ ตั้งตระหง่านอยู่บนยอดเขาดุจปราสาทในเทพนิยาย ซึ่งเป็นปราสาทของพระเจ้าลุดวิคที่ 2 หรือ เจ้าชายหงส์ขาว ชมความวิจิตรพิสดารของห้องต่างๆ ที่ได้รับการตกแต่งอย่างงดงามด้วยการออกแบบของริชาร์ด ว้ากเนอร์ ซึ่งเป็นนักประพันธ์เพลงที่ทรงโปรดปรานยิ่ง

*** หากคณะไม่สามารถเข้าชมปราสาทนอยชวานสไตน์ได้ ทางบริษัทขอสงวนสิทธิ์คืนเงินหน้างานท่านละ 13 ยูโร และถ่ายรูปด้านนอกกับปราสาทนอยชวานสไตน์ เป็นการทดแทน ***

กลางวัน **รับประทานอาหารกลางวัน ณ ภัตตาคารอาหารพื้นเมือง**

นำท่านเดินทางสู่**เมืองอินส์บรูค (Innsbruck)** เมืองหลวงของแคว้นทีโรล เมืองเอกด้านการท่องเที่ยวของประเทศออสเตรียตั้งอยู่ริมฝั่งแม่น้ำอิน ซึ่งคำว่าอินส์บรูคนั้น แปลว่า สะพานแห่งแม่น้ำอิน มีลักษณะแคบๆ แทรกตัวอยู่ระหว่างเทือกเขาแอลป์ (ใช้เวลาเดินทางประมาณ 2 ชั่วโมง) นำท่านเข้าสู่**เขตเมืองเก่า** ประกอบไปด้วยร้านค้าต่างๆ มากมาย อาทิ ร้านขายของที่ระลึก ร้านสินค้าแบรนด์เนมและขนมต่างๆ รวมถึงงานศิลปะตกแต่งผนัง และเป็นที่ตั้งของ**เสาหินเซ้นต์แอนนา (St. Anne's Column)** สัญลักษณ์แห่งความภาคภูมิใจของชาวทิโรล โดยสร้างขึ้นเพื่อเป็นอนุสรณ์แห่งชัยชนะของชาวแคว้นทิโรลที่มีต่อกองทัพบาวาเรียนและฝรั่งเศส ผู้ออกแบบอนุสาวรีย์นี้คือสถาปนิกชาวอิตาลี โดยอนุสาวรีย์นี้ได้รับการให้พรอย่างเป็นทางการแล้ว ซึ่งเฉลิมฉลองแก่

นักบุญแอนนา ฐานของอนุสาวรีย์มีรูปปั้นเทพ 4 องค์ คือ เซ้นต์แอนนา, เซ้นต์จอร์จ, เซ้นต์แคสเซียน, เซ้นต์วิกัส และบนยอดเสาคือพระแม่มารี ชม**หลังคาทองคำ (Golden Roof)** สัญลักษณ์สำคัญของเมืองอินส์บรูค ซึ่งตั้งอยู่ในเขตเมืองเก่า สร้างขึ้นโดยจักรพรรดิ Friedrich ที่ 4 ในช่วงต้นศตวรรษที่ 15 สำหรับเป็นที่ประทับของผู้ปกครองแคว้นทิโรล พร้อมพาท่านถ่ายรูปกับ ตึกแถวสีลูกกวาดหลากสีตั้งเรียงรายอยู่ริมแม่น้ำอินน์ตามแนวถนน โดยมีแนวเทือกเขาสูงเป็นฉากหลังที่สวยงามน่าประทับใจ เรียกได้ว่าเป็นแลนด์มาร์คถ่ายรูปแห่งหนึ่งของนครอินส์บรูคเลยทีเดียว

ค่ำ **รับประทานอาหารค่ำ ณ ภัตตาคารอาหารจีน**

ที่พัก **นำท่านเข้าสู่ที่พัก INNSBRUCK HOTEL หรือเทียบเท่า**

วันที่สี่ อินส์บรูค – ทะเลสาบเบรียสไข่มุกแห่งโดโลไมท์ - ทะลสาบมิสุริน่า - หมู่บ้านซานตา แมดดาเลนา – เทรนโต้

เช้า **รับประทานอาหารเช้า ณ ห้องอาหารโรงแรม**

นำท่านเดินทางสู่ **เขตอุทยานเทือกเขาโดโลไมท์ (Dolomites)** ซึ่งได้รับการยกย่องให้เป็นเทือกเขาที่สวยที่สุดแห่งหนึ่งของโลก มีสภาพภูมิประเทศที่มียอดเขาสูง ทรวงสวยแปลกตาและมีหุบเขาหลายแห่งแวดล้อมด้วยทัศนียภาพงดงาม และได้รับการประกาศให้เป็นมรดกโลก เรียกได้ว่าเป็นปลายทางของผู้รักธรรมชาติ

นำท่านเดินทางสู่**ทะเลสาบเบรียส (Braies Lake)** ทะเลสาบที่ได้ขึ้นชื่อว่าไข่มุกแห่งโดโลไมท์ ตั้งอยู่ในหุบเขาโดโลไมท์ โดดเด่นด้วยน้ำสีเขียวมรกตใสราวกับกระจกที่สะท้อนเงาของยอดเขา จากนั้นนำท่านเดินทางสู่**ทะเลสาบมิสุริน่า (Misurina Lake)** ทะเลสาบสีเขียวมรกตที่รายล้อมไปด้วยป่าสนแห่งเทือกเขาแอลป์ในระดับความสูง 1,754 เมตรเหนือระดับน้ำทะเล ที่นี่เป็นทะเลสาบที่ถูกถ่ายรูปมากที่สุดแห่งหนึ่งในแถบ Dolomite นี้เลย เนื่องด้วยความสวยงามของทะเลสาบ บางเวลา

น้ำนิ่งราวกระจกเงาใส ที่นักท่องเที่ยวจะแวะเวียนมา อิสระท่านให้ถ่ายภาพความงดงามของทะเลสาบจนเต็มอิ่ม

กลางวัน **รับประทานอาหารกลางวัน ณ ภัตตาคารอาหารพื้นเมือง**

จากนั้นนำท่านเดินทางสู่ **"หมู่บ้านซานตา แมดดาเลนา" (Santa Maddalena)** เป็นหมู่บ้านที่ตั้งอยู่ในจังหวัดเบลูโน โดยคำว่า Santa Maddalena หรือ St. Magdalena ในภาษาเยอรมัน คือหมู่บ้านวิวสวรรค์กลางพื้นที่หุบเขาในชุมชน Val di Funes หมู่บ้านที่ตั้งอยู่บริเวณเชิงเขาที่ตั้งอยู่ใต้เงาของเทือกเขาโดโลไมท์ ถือว่าเป็นหมู่บ้านขนาดเล็กแต่มีทัศนียภาพที่งดงามแบบอลังการพร้อมสูดอากาศอันแสนบริสุทธิ์

ค่ำ	**รับประทานอาหารค่ำ ณ ภัตตาคารอาหารพื้นเมือง**
	นำท่านเข้าสู่ที่พักเมืองเทรนโต้ (Trento)
ที่พัก	**นำท่านเข้าสู่ที่พัก TRENDTO HOTEL หรือเทียบเท่า**

วันที่ห้า เทรนโต้ - เวโรนา - ถ่ายรูปโรงละครโรมันกลางแจ้ง – ซีร์มิโอเน - ป้อมปราการโบราณ 2,000 ปี – มิลาน

เช้า **รับประทานอาหารเช้า ณ ห้องอาหารของโรงแรม**

นำท่านเดินทางสู่ **เมืองเวโรน่า (Verona)** เมืองใหญ่อันดับ 2 ของแคว้นเวเนโต้รองจากเวนิส เมืองเวโรน่ายังได้ขึ้นทะเบียนเป็นเมืองมรดกโลกทางวัฒนธรรมขององค์การยูเนสโกเมื่อปี ค.ศ. 2000 อีกทั้งวิลเลียม เชกสเปียร์ นักกวี และนักเขียนบทละครชาวอังกฤษผู้ได้รับการยกย่องว่าเป็นนักเขียนผู้ยิ่งใหญ่ของอังกฤษและของโลก เขายังใช้บรรยากาศ และเรื่องราวความรักของหนุ่มสาวสองตระกูลในเวโรน่าแต่งเป็นละครโศกนาฏกรรมขึ้นเมื่อปี ค.ศ. 1595 เรื่อง โรมิโอกับจูเลียต นำท่านเดินชมอาคารบ้านเรือนสีสดใสสวยงามภายในจัตุรัสกลางเมืองที่คึกครื้นมีชีวิตชีวา จากนั้นพาท่านถ่ายรูปกับ**โรงละครโรมันกลางแจ้ง (Verona Arena)** ที่มีขนาดใหญ่เป็นอันดับ 3 ของโลก สร้างขึ้นเมื่อตั้งแต่สมัยศตวรรษที่ 1 โดยมีลักษณะเช่นเดียวกับโคลอสเซียมในกรุงโรมเพียงแต่มี

ขนาดเล็กกว่า ซึ่งปัจจุบันยังคงมีการเปิดแสดงโอเปร่าหรือคอนเสิร์ตกลางแจ้งในสนามกีฬาอยู่เป็นประจำ

กลางวัน **รับประทานอาหารกลางวัน ณ ภัตตาคารอาหารจีน**

นำท่านเดินทางสู่ **เมืองซีร์มิโอเน่ (Sirmione)** เมืองแห่งป้อมปราการโบราณ เก่าแก่อายุนับ 2000 ปี ด้วยลักษณะภูมิประเทศที่เป็นแหลมยื่นเข้าไปในทะเลสาบการ์ดา (Lake Garda) นำท่านถ่ายภาพด้านหน้าปราสาทเก่าแก่ของเมือง (The Scallger of Sirmione) สร้างในปี 1277 ซึ่งเมืองนี้เคยอยู่ในการปกครองของตระกูล SCALIGER จากนั้นเดินเล่นชมเมืองเก่าซิมไอศรีมเจลาโต้ที่มี

ชื่อเสียงของอิตาลี หลากหลายร้านและของที่ระลึกอื่นๆ อิสระให้ท่านชมความสวยงามของวิวทิวทัศน์ของทะเลสาบการ์ด้า ซึ่งเป็นทะเลสาบน้ำจืดที่เกิดจากน้ำแข็งละลายจากเทือกเขาแอลป์

ค่ำ **อิสระอาหารค่ำตามอัธยาศัย**

จากนั้นเดินทางสู่**เมืองมิลาน (Milan)** เมืองที่เรียกได้ว่า เป็นเมืองหลวงแห่งแฟชั่นของโลก

ที่พัก **นำท่านเข้าสู่ที่พัก UNA HOTEL หรือเทียบเท่า**

วันที่หก มิลาน - Serravalle OUTLET – มิลาน – ปราสาทสฟอร์ซา - มหาวิหารมิลาน - แกลเลอเรีย วิตโตริโอ เอ็มมานูเอล ที่ 2 - สนามบินมิลาน

เช้า **รับประทานอาหารเช้า ณ ห้องอาหารของโรงแรม**

นำท่านเดินทางสู่ **Serravalle Outlet** เอ๊าท์เล็ตขนาดใหญ่ในเครือแม็คอาร์เธอร์เกลน ให้เวลาท่านได้อิสระช้อปปิ้งสินค้าแบรนด์เนมมากมายที่ต่างนำมาจัดรายการ อาทิ เช่น Gucci, Bally, Hugo, Boss, Benetton, Burberry, Calvin Klein, Crocs, Geox, Lacoste, Nike, Oakley, Diesel, Samsonite และอื่นๆ อีกมากมาย

กลางวัน **อิสระอาหารกลางวันตามอัธยาศัย**

จากนั้นนำท่านเดินทางเข้าสู่ใจกลาง**เมืองมิลาน (Milan)** เมืองที่เรียกได้ว่า เป็นเมืองหลวงแห่งแฟชั่นของโลก

พิเศษทุกท่านจะได้ชิม เจลาโต้ ท่านละ 1 โคน หรือ 1 ถ้วย จากร้านดังประเทศต้นกำเนิด

1.Venchi Cioccolato e Gelato (เวนคี่) แบรนด์ช็อกโกแลตและเจลาโต้ระดับลักชัวรีชื่อดังของอิตาลี ในอดีต Venchi ได้รับการแต่งตั้งให้เป็น "Purveyor to the Royal Household" อดีตผู้จัดส่งเจลาโต้อย่างเป็นทางการให้ราชวงศ์อิตาลี ซึ่งการันตีความพรีเมียมขั้นสูงสุด ใช้เฉพาะวัตถุดิบเกรดที่ดีที่สุดของอิตาลี เช่น ถั่วเฮเซลนัทจากแคว้นปีเอมอนเต (Piedmont Hazelnuts) และถั่วพิสตาชิโอเขียวจากเมืองบรอนเต (Green Pistachioจาก Bronte) ซึ่งเป็นแหล่งปลูกถั่วที่แพงและหอมที่สุดในโลก ใช้ช็อกโกแลตซิงเกิลออริจิน (Single-origin) ชั้นเลิศจากเอกวาดอร์ เวเนซุเอลา และเปรู ซึ่งได้รับรางวัลช็อกโกแลตทองคำ (Tavoletta d'Oro) เช่น รส Venezuelan Milk Chocolate เจลาโต้รสชาติที่แนะนำ เช่น รสดาร์กช็อกโกแลตเข้มข้น 75% (Cuor di Cacao) เนื้อแน่น หนึบ ได้รสช็อกโกแลตแท้แบบเต็มคำ, รสช็อกโกแลตคาเวียร์ (Chocoviar) ไอศกรีมรสช็อกโกแลตเข้มข้นที่โรยหน้าด้วยเกล็ดช็อกโกแลตทรงกลมเล็กๆ ลิขสิทธิ์เฉพาะของแบรนด์, รส Cremino / Gianduja รสชาติคลาสสิกสไตล์อิตาลีตอนเหนือ เป็นการผสมผสานระหว่างช็อกโกแลตนมและซอสถั่วเฮเซลนัทบดจนเนื้อเนียนละเอียด หอมมันนัวมากๆ

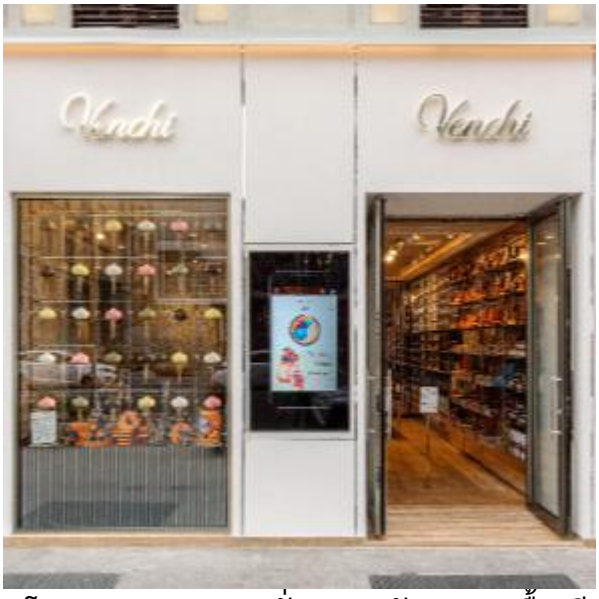

2.Ciacco Gelato Senz'Altro (ชักโก้) หนึ่งในร้านที่ได้ชื่อว่าดีที่สุดในมิลาน ความโดดเด่นของร้านนี้คือการทำเจลาโต้แบบ "สะอาด" ไม่ใส่สารเคมี สี หรือสารแต่งกลิ่นใดๆ เนื้อไอศกรีมนุ่มหนึบ รสชาติวัตถุดิบชัดเจนมาก ได้อันดับ 1 ใน 100 สุดยอดร้านเจลาโต้อาร์ติซานที่ดีที่สุดในประเทศอิตาลี ประจำปี 2026" ซึ่งจัดอันดับโดย Dissapore (สื่อสิ่งพิมพ์ชั้นนำด้านอาหารและไวน์ของอิตาลี) Best Gastronomic Gelato ในอิตาลี (ปี 2019): รางวัลเจลาโต้เชิงอาหารคาว-หวานยอดเยี่ยมระดับประเทศ , เป็น 1 ใน 77 ร้าน (จาก 583 ร้านที่ได้เข้าชิง) ที่ได้รางวัลสูงสุดระดับ 3 กรวย (Tre Coni) จาก Gambero Rosso นี่คือ รางวัลสูงสุด เทียบเท่ามิชลินสตาร์ของวงการเจลาโต้ ซึ่ง Ciacco คว้ารางวัลนี้มาครอง รสชาติที่แนะนำ เช่น รสพิสตาชิโอ (Pistacchio) ของที่นี่ขึ้นชื่อมาก หอม มัน เข้มข้น และออกเค็มปลายนิดๆ จากเกลือทะเล , รสช็อกโกแ ลตซอร์เบต์ (รสเจ) (Massa Carrara) ที่เข้มข้นดุดันสะใจแต่เนื้อสัมผัสเนียนนุ่มจนแทบไม่น่าเชื่อว่าไม่ได้ใส่นม, รสชาติประจำฤดูกาล (Seasonal)

แนะนำรสชาติแปลกๆ ในเดือนนั้นๆ เช่น รสฟักทองทอร์เทลโล (Pumpkin & Tortello) หรือ ผลไม้ป่าแปลกๆ

3.Artico Gelateria Tradizionale (อาร์ติโก้) เป็นหนึ่งในร้านเจลาโต้ที่ทรงเกียรติและน่าเชื่อถือที่สุด โดยเป็นที่รู้จักในฐานะ "โรงเรียนสอนเจลาโต้และปรมาจารย์แห่งวงการเจลาโต้" และเป็น 1 ใน 77 ร้าน (จาก 583 ร้านที่ได้เข้าชิง) ที่ได้รางวัลสูงสุดระดับ 3 กรวย (Tre Coni) จาก Gambero Rosso เมนูยอดฮิตคือ Salted Pistachio ที่ดึงความหอมมันของถั่วพิสตาชิโอออกมาได้อย่างสุดยอด พร้อมมีความเค็มของเกลือมาตัดปลายลิ้น ช่วยชูรสให้กลมกล่อมและไม่เลี่ยนเลย , รสช็อกโกแลตระดับมหากาพย์ (Chocolate Sh ow) ขึ้นชื่อมากเรื่องรสช็อกโกแลตที่มีให้เลือกหลากหลายสายพันธุ์และหลายระดับความเข้มข้น โดยจะคัดเลือกเมล็ดโกโก้ชั้นเลิศจากแอฟริกาและอเมริกาใต้มาทำ

หมายเหตุ : หากร้านเวนคี่ (Venchi) ปิดทำการ จะเปลี่ยนไปทานที่ร้านชักโก้ (Ciacco) แทน หรือ หรือ จะเลือกไปที่ร้าน Artico Gelateria Tradizionale ขึ้นอยู่กับความสะดวกในการทำโปรแกรมหน้างานขณะนั้น

นำท่านถ่ายรูปกับ**ปราสาทสฟอร์ซา (Sforzesco Castle)** ป้อมปราการและปราสาทอิฐแดงขนาดใหญ่สมัยศตวรรษที่ 14 อดีตที่พำนักของตระกูลผู้ครองเมืองมิลาน ปัจจุบันด้านในจัดแสดงพิพิธภัณฑ์หลายแห่ง รวมถึงผลงานสุดท้ายที่ยังไม่เสร็จของ Michelangelo จากนั้นนำท่านถ่ายรูปกับ**มหาวิหารแห่งเมืองมิลาน (Duomo di Milano)** เป็นหนึ่งในมหาวิหารที่ใหญ่ที่สุดและโดดเด่นที่สุดในโลก เป็นผลงานสถาปัตยกรรมสไตล์โกธิคที่ยิ่งใหญ่ซึ่งใช้เวลาก่อสร้างยาวนานกว่า 6 ศตวรรษ มหาวิหารแห่งนี้เป็นมหาวิหารสไตล์โกธิคที่ใหญ่ที่สุดในโลก โดยมีลักษณะเด่นคือยอดแหลมที่ประดับประดาอย่างวิจิตรบรรจงกว่า 135 ยอด และมีรูปปั้นหินอ่อนกว่า 3,400 รูปประดับอยู่ทั่วทั้งภายนอกและภายใน ตัววิหารสร้างจากหินอ่อนคันโดเกลีย (Candoglia Marble) เป็นหินอ่อนสีชมพูขาวจากเหมืองคันโดเกลียทั้งหมด หนึ่งในยอดแหลมที่สูงที่สุด (108.5 เมตร) มีรูปปั้นมาดอนนินา (Madonnina) ตั้งอยู่ โดยเป็นรูปปั้นพระแม่มารีเคลือบทองคำขนาดใหญ่ ซึ่งเป็นสัญลักษณ์ที่โดดเด่นที่สุดของเมืองมิลาน จากนั้นพาท่านชม**แกลเลอเรีย วิตโตริโอ เอ็มมานูเอล ที่ 2 (Galleria Vittorio Emanuele II)** เป็นหนึ่งในศูนย์การค้าที่เก่าแก่และหรูหราที่สุดในโลก ตั้งอยู่ตรงหน้ามหาวาหารแห่งเมืองมิลาน โดดเด่นด้วยสถาปัตยกรรมแบบนีโอ-เรอเนซองส์ มีหลังคาโดมแก้วและโมเสก โครงสร้างหลังคากระจกและเหล็กสูง 47 เมตร พื้นทางเดินประดับด้วยโมเสกสีสันสดใส เป็นทางเชื่อมระหว่าง**มหาวิหารมิลาน (Duomo di Milano) และ โรงละครลา สกาลา (Teatro alla Scala)** โดยมีร้านค้าหรูหรามากมายอยู่ภายใต้หลังคาแห่งนี้ ร้านแฟชั่นระดับโลก

เช่น Prada (สาขาแรกของโลกที่เปิดในปี 1913), Louis Vuitton, Gucci และร้านหมวกเก่าแก่ Borsalino มีร้านอาหารและคาเฟ่ประวัติศาสตร์ เช่น Camparino in Galleria ร้านต้นตำรับของ Campari และร้านอาหาร Savini ที่เปิดให้บริการมาตั้งแต่ศตวรรษที่ 19 และยังมีประติมากรรมหินอ่อนคาร์รารา**อนุสาวรีย์เลโอนาร์โด ดา วินชี (Monument to Leonardo da Vinci)** และลูกศิษย์ทั้ง 4 บริเวณฐานของอนุสาวรีย์ขนาดเท่าตัวจริงที่ตั้งอยู่ในบริเวณด้านหน้าของโรงละครสกาล่า

16.00 น. **ได้เวลาอันสมควร นำท่านเดินทางสู่ ท่าอากาศยานนานาชาติมิลาน เพื่อทำคืนภาษี (Tax Refund) และมีเวลาช้อปปิ้งสินค้าปลอดภาษี (Duty Free) ภายในสนามบิน**

21.20 น. **ออกเดินทางกลับสู่กรุงเทพโดยสายการบินเอมิเรตส์ EMIRATES (EK) เที่ยวบิน EK92**

วันที่เจ็ด	ดูไบ - กรุงเทพ

06.30 น. **เดินทางถึงสนามบินดูไบ รอเปลี่ยนเครื่อง**

09.30 น. **ออกเดินทางจากสนามบินดูไบ โดยเที่ยวบินที่ EK372**

18.40 น. **เดินทางถึงสนามบินสุวรรณภูมิโดยสวัสดิภาพ.**

อัตราค่าบริการและเงื่อนไขรายการท่องเที่ยว

กำหนดวันเดินทาง	ผู้ใหญ่ พัก 2-3 ท่าน ท่านละ	พักเดี่ยว เพิ่มท่านละ	ราคาทัวร์ กรณีมีตั๋วเครื่องบินแล้ว (Join Land)	ราคาเด็กอายุไม่เกิน 11 ขวบ พักกับผู้ใหญ่ 2 ท่าน (ไม่เสริมเตียง)
3-9 พ.ย. 69	56,900.-	7,900.-	37,900.-	46,900.-
11-17 พ.ย. 69	56,900.-	7,900.-	37,900.-	46,900.-
12-18 พ.ย. 69	56,900.-	7,900.-	37,900.-	46,900.-
13-19 พ.ย. 69	56,900.-	7,900.-	37,900.-	46,900.-
19-25 พ.ย. 69	56,900.-	7,900.-	37,900.-	46,900.-
ที่นั่งตั๋วชั้นธุรกิจ (Business class) เบื้องต้นชำระเพิ่มประมาณ 90,000 บาท ขึ้นไป (ราคาตั๋วมีการเปลี่ยนแปลงกรุณาเช็คราคาและที่นั่งกับเจ้าหน้าที่ก่อน) 10 ท่านขึ้นไป พร้อมออกเดินทาง มีหัวหน้าทัวร์ดูแล				
ค่าทิปพนักงานขับรถและไกด์ท้องถิ่น และ หัวหน้าทัวร์จากประเทศไทย รวม 2,500 บาท / ท่าน (ชำระที่สนามบินสุวรรณภูมิ ณ วันที่เดินทาง)				
หากสนใจเดินทางเป็นคณะส่วนตัว มีค่าใช้จ่ายเพิ่มท่านละ 4,000 บาท (จำนวนผู้เดินทาง 25 ท่านขึ้นไป)				

โปรแกรมอาจจะมีการปรับเปลี่ยนตามความเหมาะสมของสภาพอากาศและฤดูกาล

อัตราค่าบริการรวม

ค่าบัตรโดยสารเครื่องบินชั้นประหยัด (Economy Class) ที่ระบุวันเดินทางไปกลับพร้อมคณะ
(ในกรณีมีความประสงค์อยู่ต่อจะต้องไม่เกินจำนวนวัน และ อยู่ภายใต้เงื่อนไขของสายการบิน)
รวมค่าภาษีสนามบินทุกแห่งตามรายการ
ข้อมูล ณ 29 เม.ย. 69

ค่าที่พักห้องละ 2-3 ท่าน ตามโรงแรมที่ระบุไว้ในรายการ หรือระดับเทียบเท่า

ค่าอาหาร ค่าเข้าชม และ ค่ายานพาหนะทุกชนิด ตามที่ระบุไว้ในรายการทัวร์ข้างต้น

ภาษีมูลค่าเพิ่ม 7% (เฉพาะค่าบริการ)

ค่าน้ำหนักกระเป๋าเดินทางตามที่สายการบินกำหนดไม่เกิน 30 กิโลกรัม / ท่าน

ค่าประกันอุบัติเหตุ วงเงินสูงสุด 3 ล้านบาท
*(แผน Worldwide Gold รายละเอียดโปรดสแกนด้านข้าง *เงื่อนไขตามกรมธรรม์ประกันภัย)*

อัตราค่าบริการไม่รวม

ค่าธรรมเนียมการจัดทำหนังสือเดินทาง

ค่าธรรมเนียม วีซ่าเซงเก้น (อิตาลี)
รวมค่าบริการยื่นวีซ่า
ยื่นกรุงเทพฯ : 6,900 บาท
ยื่นเชียงใหม่ / ภูเก็ต : 6,900 บาท
(อัพเดทข้อมูล ณ วันที่ 7 ม.ค.69)

ค่าทิปพนักงานขับรถและไกด์ท้องถิ่น และหัวหน้าทัวร์จากประเทศไทย
รวม 2,500 บาท / ท่าน
(ชำระที่สนามบินสุวรรณภูมิ ณ วันที่เดินทาง)

ค่าน้ำหนักกระเป๋าเดินทางในกรณีที่เกินกว่าสายการบินกำหนด

ค่าใช้จ่ายส่วนตัว อาทิเช่นค่าเครื่องดื่มที่สั่งพิเศษ, ค่าโทรศัพท์, ค่าซักรีด, ค่าธรรมเนียมหนังสือเดินทาง, ค่าน้ำหนักเกินจากทางสายการบินกำหนด, ค่ารักษาพยาบาล กรณีเกิดการเจ็บป่วยจากโรคประจำตัว, ค่ากระเป๋าเดินทางหรือของมีค่าที่สูญหายในระหว่างการเดินทาง เป็นต้น

สำหรับท่านที่รับประทานอาหารพิเศษ อาหารเจ หรือไม่ทานเนื้อสัตว์ ไม่ทานหมู ไม่ทานไก่ และมีความจำเป็นให้ทางบริษัท จัดเตรียมอาหารไว้ให้ท่านเป็นพิเศษนอกเหนือจากที่กรุ๊ปจัดไว้ในรายการ ขอสงวนสิทธิ์ในการเรียกเก็บค่าใช้จ่ายเพิ่มเติมที่เกิดขึ้นตามจริง

ค่าธรรมเนียมน้ำมันและภาษีสนามบิน ในกรณีที่สายการบินมีการปรับขึ้นราคา ซึ่งลูกค้าต้องชำระส่วนต่างเพิ่ม
บริษัทฯ ขอสงวนสิทธิ์เรียกเก็บค่าบริการเพิ่ม กรณีที่สายการบินมีการปรับขึ้นค่าภาษีน้ำมัน และภาษีสนามบิน ก่อนเดินทาง ***ข้อมูล ณ 29 เม.ย. 69***

ค่าบริการยกกระเป๋าในโรงแรม ซึ่งท่านจะต้องดูแลกระเป๋าและทรัพย์สินด้วยตัวท่านเอง

เงื่อนไขการให้บริการ

01 กรุณาชำระเงินมัดจำท่านละ 40,000 บาท + ค่าวีซ่า 6,900 บาท (ค่ามัดจำ + ค่าวีซ่า ในกรณีที่ต้องการให้บริษัทยื่นวีซ่าให้) ***ในกรณีที่ต้องการให้บริษัทยื่นวีซ่าให้ ค่าวีซ่าจะต้องชำระเข้ามาพร้อมค่ามัดจำ***

02 ส่งสำเนาหน้าหนังสือเดินทางของผู้ที่เดินทาง ที่มีอายุการใช้งานไม่น้อยกว่า 6 เดือน พร้อมกรอกข้อมูลส่วนตัวตามท้ายโปรแกรม เพื่อทำการจองคิวยื่นวีซ่า ภายใน 3 วันนับจากวันจอง

03 เมื่อได้รับการยืนยันว่ากรุ๊ปสามารถออกเดินทางได้ ผู้เดินทางกรุณาจัดเตรียมเอกสารสำหรับการยื่นขอวีซ่าให้ครบถ้วนและสอดคล้องกับประเภทวีซ่าที่สมัครโดยเอกสารทั้งหมดจะต้องอยู่ในระยะเวลาที่มีผลใช้บังคับและไม่หมดอายุ ณ วันที่ยื่นคำร้อง

04 หากท่านที่ต้องการออกตั๋วโดยสารภายในประเทศ (กรณีลูกค้าอยู่ต่างจังหวัด) ให้ท่านติดต่อเจ้าหน้าที่ก่อนออกบัตรโดยสารทุกครั้ง หากออกบัตรโดยสารโดยมิแจ้งเจ้าหน้าที่ หากมีการเปลี่ยนแปลงใดๆทางบริษัทขอสงวนสิทธิ์ไม่รับผิดชอบค่าใช้จ่ายที่เกิดขึ้น

05 การยื่นวีซ่าในแต่ละสถานทูตมีการเตรียมเอกสาร และมีขั้นตอนการยื่นวีซ่าไม่เหมือนกัน ทั้งแบบหมู่คณะและยื่น รายบุคคล (แสดงตน) ท่านสามารถสอบถามข้อมูลเพื่อประกอบการตัดสินใจก่อนการจองได้จากทางเจ้าหน้าที่

06 กรณีมีการดำเนินการจองคิวนัดหมายเพื่อยื่นวีซ่าแล้ว หรือระหว่างดำเนินการยื่นคำร้องวีซ่า หรือ วีซ่าได้รับการอนุมัติแล้ว หากคณะมีการยกเลิกการเดินทางในเวลาต่อมาด้วยกรณีใดๆ หรือเปลี่ยนแปลงการเดินทาง ค่าวีซ่าและค่าบริการไม่สามารถ Refund ได้ และผู้เดินทางทุกท่านจะต้องรับผิดชอบค่าใช้จ่ายด้านวีซ่าด้วยตัวท่านเอง

07 หากในคณะของท่านมีผู้ต้องการดูแลพิเศษ นั่งรถเข็น (Wheelchair), เด็ก, ผู้สูงอายุ, มีโรคประจำตัว หรือไม่สะดวกในการเดินทางท่องเที่ยวในระยะเวลาเกินกว่า 4-5 ชั่วโมงติดต่อกัน ท่านและครอบครัวต้องให้การดูแลสมาชิกภายในครอบครัวของท่านเอง เนื่องจากการเดินทางเป็นหมู่คณะ หัวหน้าทัวร์มีความจำเป็นต้องดูแลคณะทัวร์ทั้งหมด

เงื่อนไขค่าทัวร์ส่วนที่เหลือ

ทางบริษัทฯ ขอเก็บค่าทัวร์ส่วนที่เหลือ **45 วันก่อนการเดินทาง** หากท่านไม่ผ่านการอนุมัติวีซ่าหรือยกเลิกการเดินทางโดยเหตุจำเป็น ทางบริษัทฯ ขอเก็บเฉพาะค่าใช้จ่ายที่เกิดขึ้นตามจริง

เงื่อนไขอื่นๆ

โปรดตรวจสอบหนังสือเดินทาง :
หนังสือเดินทางต้องมีอายุไม่ต่ำกว่า 6 เดือน หรือ 180 วัน ขึ้นไปก่อนการเดินทาง และต้องมีหน้ากระดาษอย่างต่ำ 6 หน้า
หมายเหตุ : สำหรับผู้เดินทางที่อายุไม่ถึง 18 ปี และไม่ได้เดินทางกับบิดา มารดา ต้องมีจดหมายยินยอมให้บุตรเดินทางไปต่างประเทศจากบิดาหรือมารดาแนบมาด้วย

รายการทัวร์อาจมีการปรับเปลี่ยนหรือยกเลิกตามสภาพอากาศและความเหมาะสม โดยคำนึงถึงความปลอดภัยของผู้เดินทางเป็นหลัก โดยไม่จำเป็นต้องแจ้งให้ทราบล่วงหน้า

เงื่อนไข การยกเลิก

การแจ้งยกเลิกการเดินทาง

หากต้องการยกเลิกหรือเลื่อนการเดินทาง ผู้จอง (หรือผู้มีชื่อในเอกสารการจอง) ต้องแจ้งเป็นลายลักษณ์อักษรโดยเลือกวิธีใดวิธีหนึ่งดังนี้

- อีเมลล์ถึงบริษัท
- ลงนามในเอกสารยกเลิกที่บริษัท

(ทางบริษัทไม่รับแจ้งผ่านทางโทรศัพท์ทุกกรณี)

การขอรับเงินคืน

ผู้จองต้องยื่นคำขอเป็นลายลักษณ์อักษร พร้อมเอกสารดังต่อไปนี้

- หลักฐานการชำระเงิน
- สำเนาหน้าสมุดบัญชีธนาคารสำหรับรับเงินคืน
- หนังสือมอบอำนาจ (กรณีมอบอำนาจ)

บริษัทฯ จะดำเนินการคืนเงินตาม ประกาศคณะกรรมการธุรกิจนำเที่ยวและมัคคุเทศก์ เรื่อง หลักเกณฑ์การจ่ายเงินค่าบริการคืนให้แก่นักท่องเที่ยว พ.ศ. 2563

ยกเลิกก่อนเดินทาง 30 วันขึ้นไป (ไม่นับวันเดินทาง)

คืนเงินค่าทัวร์ หลังหักค่าใช้จ่ายที่เกิดขึ้นจริง

ยกเลิกก่อนเดินทาง 15-29 วัน (ไม่นับวันเดินทาง)

คืนเงิน 50% ของค่าทัวร์ หลังหักค่าใช้จ่ายที่เกิดขึ้นจริง

ยกเลิกก่อนเดินทางน้อยกว่า 15 วัน (ไม่นับวันเดินทาง)

บริษัทฯ ขอสงวนสิทธิ์ ไม่คืนเงินค่าทัวร์

กรณีไม่ใช้บริการบางรายการ

หากผู้เดินทางงดใช้บริการ สถานที่ หรือรายการใดรายการหนึ่ง บริษัทฯ จะถือว่าท่านสละสิทธิ์ และไม่สามารถเรียกร้องเงินคืนสำหรับรายการดังกล่าวได้ทุกกรณี

กรณีถูกปฏิเสธการเข้า - ออกประเทศ

หากหน่วยงานตรวจคนเข้าเมืองปฏิเสธการเดินทาง บริษัทฯ ขอสงวนสิทธิ์ ไม่คืนค่าทัวร์ทุกกรณี

หมายเหตุ : การอนุญาตให้เดินทางเข้า-ออกประเทศเป็นดุลยพินิจของเจ้าหน้าที่ตรวจคนเข้าเมือง ผู้เดินทางต้องรับผิดชอบคุณสมบัติและเอกสารของตนเอง บริษัทฯ ไม่สามารถแทรกแซงหรือรับรองผลการพิจารณาได้

ค่าใช้จ่ายที่เกิดขึ้นจริง ได้แก่

ค่าใช้จ่ายในการเตรียมการเดินทาง เช่น ค่ามัดจำตั๋วเครื่องบิน ค่าบริการภาคพื้นในต่างประเทศ และค่าใช้จ่ายอื่นที่เกี่ยวข้อง

สำคัญ โปรดอ่านเงื่อนไขที่ท่านควรทราบ

ข้อมูลสำคัญเกี่ยวกับสายการบิน

- **ที่นั่ง**บนเครื่องบินจัดโดยสายการบินแบบอัตโนมัติ ผู้โดยสารไม่สามารถเลือกหรือรับประกันว่าจะได้นั่งติดกันได้
- **ที่นั่ง Long Leg** อยู่ที่แถวหน้าหรือบริเวณประตูฉุกเฉิน สงวนสิทธิ์ให้เฉพาะผู้มีคุณสมบัติตามเกณฑ์ เช่น ร่างกายแข็งแรง และอยู่ในดุลยพินิจของเจ้าหน้าที่เช็กอินเท่านั้น
- **บริษัทฯ ได้ชำระมัดจำค่าตั๋วแล้ว** หากยกเลิกทัวร์ บริษัทฯ ขอสงวนสิทธิ์ไม่คืนค่ามัดจำ (ประมาณ 1,000–10,000 บาท แล้วแต่สายการบินและช่วงเวลา)
- ในกรณีที่บริษัทฯ มีความจำเป็นที่จะดำเนินการออกบัตรโดยสารประเภทหมู่คณะ**ก่อนที่ผลวีซ่าของท่านจะออก** อันเนื่องมาจากข้อกำหนดของสายการบิน (มิเช่นนั้นจะไม่ได้รับการยืนยันที่นั่ง) หากวีซ่าไม่ได้รับการอนุมัติ บริษัทฯ ขอสงวนสิทธิ์ในการหักค่าใช้จ่ายของตั๋วกรุ๊ปตามที่เกิดขึ้น

ทางบริษัทฯ ไม่รับผิดชอบค่าใช้จ่ายตั๋วเครื่องบินภายในประเทศทุกกรณี

หากเดินทางจากต่างจังหวัด ค่าเดินทาง เช่น ตั๋วเครื่องบิน รถไฟ รถทัวร์ และที่พัก ไม่รวมในรายการทัวร์
และหากเที่ยวบินภายในประเทศเปลี่ยนแปลง ยกเลิก หรือมีเหตุสุดวิสัย
บริษัทฯ ไม่รับผิดชอบค่าใช้จ่ายส่วนนี้

ข้อมูลสำคัญเกี่ยวกับโรงแรมที่พัก

- **ห้องไม่ติดกัน** เนื่องจากแปลนห้องแต่ละโรงแรมต่างกัน ห้องพักแต่ละประเภทอาจอยู่คนละอาคารหรือห้องไม่ติดกันได้
- **ห้องแบบ 3 ท่าน** บางโรงแรมอาจไม่มี แต่ใช้เตียงใหญ่กับเตียงพับเสริมหรือโซฟาเบดแทน หรือแยกเป็น ห้องเตียงคู่ 1 ห้องและห้องพักเดี่ยว 1 ห้อง
- **แอร์** โรงแรมในยุโรปมักไม่มีเครื่องปรับอากาศ เนื่องจากสภาพอากาศเย็น
- **หากมีงานพิเศษในพื้นที่** เช่น ประชุมนานาชาติ Trade fair, เทศกาล ทำให้โรงแรมราคาเพิ่มและเต็ม บริษัทฯ ขอสงวนสิทธิ์ปรับหรือย้ายเมืองตามความเหมาะสม"
- **โรงแรมแบบ Traditional** ในยุโรป ห้องเดี่ยวมักมีขนาดกะทัดรัด อาจไม่มีอ่างอาบน้ำ และลักษณะห้องแตกต่างกันตามการออกแบบ

ตัวอย่างประเภทห้องพัก *เป็นเพียงตัวอย่างเพื่อให้เห็นภาพสำหรับประเภทห้องในแบบต่างๆ

ข้อมูลเบื้องต้นในการเตรียมเอกสารยื่นวีซ่าและการยื่นวีซ่า

01 การพิจารณาวีซ่าเป็นดุลยพินิจของสถานทูต มิใช่บริษัททัวร์ การเตรียมเอกสารที่ดีและถูกต้องจะช่วยให้การพิจารณาของสถานทูตง่ายขึ้น

02 กรณีท่านใดต้องใช้พาสปอร์ตเดินทางในช่วงระหว่างยื่นวีซ่า หรือ ก่อนเดินทางกับทางบริษัทฯ ท่านต้องแจ้งให้ทางบริษัทฯ ทราบล่วงหน้าเพื่อวางแผนในการขอวีซ่าของท่าน ซึ่งบางสถานทูตใช้เวลาในการพิจารณาวีซ่าที่ค่อนข้างนานและอาจไม่สามารถดึงเล่มออกมาระหว่างการพิจารณาอนุมัติวีซ่าได้

03 สำหรับผู้เดินทางที่ศึกษาหรือทำงานอยู่ต่างประเทศ จะต้องดำเนินเรื่องการขอวีซ่าด้วยตนเองในประเทศที่ตนพำนักหรือศึกษาอยู่เท่านั้น

04 หนังสือเดินทางต้องมีอายุไม่ต่ำกว่า 6 เดือน โดยนับวันเริ่มเดินทางออกนอกประเทศ หากนับแล้วต่ำกว่า 6 เดือน ผู้เดินทางต้องไปยื่นคำร้องขอทำหนังสือเดินทางเล่มใหม่ และกรุณาเตรียมหนังสือเดินทางเล่มเก่า ให้กับทางบริษัทฯ ด้วย เนื่องจากประวัติการเดินทางของท่านจะเป็นประโยชน์อย่างยิ่งในการยื่นคำร้องขอวีซ่า และจำนวนหน้าหนังสือเดินทางต้องเหลือว่างสำหรับติดวีซ่าไม่ต่ำกว่า 3 หน้า

05 ท่านที่ใส่ปกหนังสือเดินทางกรุณาถอดออก หากมีการสูญหาย บริษัทฯ จะไม่รับผิดชอบต่อปกหนังสือเดินทางนั้นๆ และพาสปอร์ตถือเป็นหนังสือของทางราชการ ต้องไม่มีรอยฉีกขาด หรือ การขีดเขียน หรือ แต่งเติมใดๆ ในเล่ม

06 ในกรณีที่บริษัทฯ มีความจำเป็นที่จะดำเนินการออกตั๋วกรุ๊ปก่อนทราบผลวีซ่าของท่าน อันเนื่องมาจากข้อกำหนดของสายการบิน (มิเช่นนั้นจะไม่ได้รับการยืนยันที่นั่ง) หากวีซ่าไม่ได้รับการอนุมัติ บริษัทฯ ขอสงวนสิทธิ์ในการหักค่าใช้จ่ายของตั๋วกรุ๊ปตามที่เกิดขึ้น

?! หากท่านเคยถูกปฏิเสธการขอวีซ่ามาก่อน กรุณาแจ้งเจ้าหน้าที่ทัวร์ให้รับทราบตั้งแต่ที่ท่านทำการจองทัวร์เข้ามา เพื่อดำเนินการแก้ไขในการขอวีซ่าในครั้งนี้ มิฉะนั้นหากท่านไม่แจ้งให้ทราบ อาจจะมีผลเสียต่อการขอวีซ่าของท่านในครั้งนี้

*** กรุณาอย่ายึดติดกับวิธีการยื่นขอวีซ่าที่เคยใช้ในอดีต เนื่องจากสถานทูตมีการปรับเปลี่ยนข้อกำหนดและเอกสารประกอบการยื่นอย่างต่อเนื่อง**

โปรดทราบ

การพิจารณาอนุมัติวีซ่าและระยะเวลาการพิจารณาขึ้นอยู่กับสถานทูตฯ เท่านั้น

บริษัทฯ ทำหน้าที่เป็นเพียงผู้ประสานงานในการจัดรวบรวมเอกสารและทำการนัดหมายให้เท่านั้น ไม่สามารถแทรกแซงหรือเร่งรัดกระบวนการพิจารณาวีซ่าของสถานทูตฯได้

หากท่านไม่ได้รับการอนุมัติวีซ่า และ มีค่าใช้จ่ายต่างๆที่เกิดขึ้นจริง
เช่น ค่าตั๋วเครื่องบิน โรงแรมที่พัก ค่าเข้าชมสถานที่ ค่าวีซ่า ฯลฯ

ทางบริษัทฯ ขอสงวนสิทธิ์ในการคืนเงิน

ซึ่งทางบริษัทฯ ถือได้ว่าท่านได้รับทราบแล้วเมื่อทำการกรอกข้อมูลส่วนตัวและส่งกลับให้ทางบริษัทฯ

เอกสารประกอบการขอวีซ่า (อิตาลี)

ข้อมูลสำคัญเบื้องต้น

- **ระยะเวลาดำเนินการ :** ใช้เวลาทำการอนุมัติวีซ่านับจากวันยื่นประมาณ 7-15 วันทำการ
- **สถานที่ยื่นวีซ่า :** ศูนย์ยื่นวีซ่า VFS Global ออลซีซันส์เพลส (All Season Place) อาคาร CRC Tower ชั้น 3
- **ข้อควรระวัง** : ในระหว่างยื่นวีซ่าเข้าสถานทูตแล้ว ไม่สามารถดึงเล่มออกมาก่อนได้

หากท่านเคยโดนปฏิเสธการขอวีซ่ามาก่อน กรุณาแจ้งเจ้าหน้าที่ทัวร์ให้รับทราบตั้งแต่ที่ท่านทำการจองทัวร์เข้ามา เพื่อทำการแก้ไขในการขอวีซ่าในครั้งนี้ มิฉะนั้นหากท่านไม่แจ้งให้ทราบอาจเป็นผลเสียต่อท่านในครั้งนี้

ผู้เดินทางกรุณาอย่ายึดติดกับการยื่นขอวีซ่าในอดีต เพราะสถานทูตมีการเปลี่ยนแปลงกฎและการขอวีซ่าของเอกสารการยื่นอยู่ตลอด

รายการเอกสารที่ต้องเตรียม (Documents Checklist)

1. เอกสารส่วนตัว (Personal Documents)

- หนังสือเดินทาง (Passport): เล่มปัจจุบันต้องมีอายุเหลือไม่น้อยกว่า 6 เดือน นับจากวันกลับ มีหน้าว่างอย่างน้อย 2 หน้า และไม่ชำรุด (เปียก ฉีก ขาด ขีดเขียน ประทับตราสถานที่ท่องเที่ยว)
- หนังสือเดินทางเล่มเก่า: ใช้ในกรณีที่มีวีซ่าเชงเก้นในเล่มไม่เกิน 5 ปี
- รูปถ่าย พื้นหลังสีขาว ขนาด 3.5 x 4.5 ซม. จำนวน 2 ใบ
- สำเนาทะเบียนบ้าน / ทะเบียนสมรส / ทะเบียนหย่า / ใบเปลี่ยนชื่อ-นามสกุล / ใบมรณะบัตร

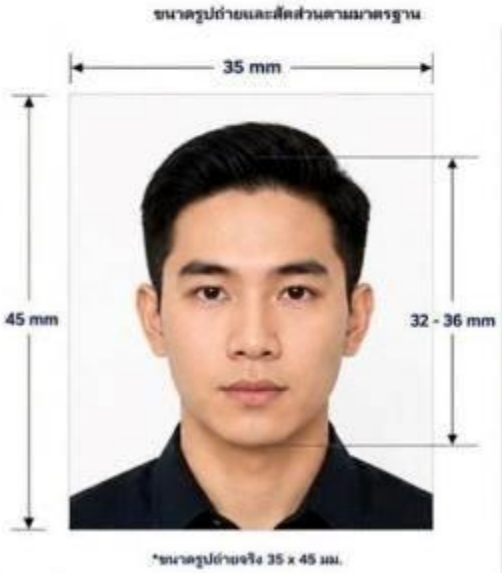

รายการเอกสารที่ต้องเตรียม (Documents Checklist)

2. หลักฐานการเงิน (Financial Documents)

คำแนะนำ: ควรใช้บัญชีที่มีความเคลื่อนไหวทุกเดือน ไม่ควรนำเงินก้อนใหญ่เข้าบัญชีก่อนยื่นวีซ่าอย่างกะทันหัน สถานทูตไม่รับพิจารณาบัญชีติดลบ, ฝากประจำ, กระแสรายวัน, สหกรณ์, พันธบัตร, กองทุน และสลากออมสิน

- กรณีออกค่าใช้จ่ายเอง: Bank Statement บัญชีออมทรัพย์ทั่วไป ย้อนหลัง 3 เดือน ออกโดยธนาคาร (แนะนำให้ฝาก/ถอนก่อนขอ Statement 1-2 วัน เพื่อให้อัปเดตไม่เกิน 7 วัน)
- กรณีมีผู้ออกค่าใช้จ่ายให้: สำเนา Bank Statement บัญชีออมทรัพย์ ย้อนหลัง 3 เดือน ของผู้ที่ออกค่าใช้จ่ายให้ พร้อมเอกสารพิสูจน์ความสัมพันธ์ เช่น สูติบัตร, ทะเบียนบ้าน

3. หลักฐานการทำงานหรือการศึกษา (Employment / Education Documents)

- **เจ้าของกิจการ :** หนังสือรับรองการจดทะเบียนบริษัท (DBD) ระบุชื่อผู้เดินทาง อายุไม่เกิน 3 เดือน หรือ สำเนาใบทะเบียนการค้า
- **กิจการไม่จดทะเบียน :** จดหมายชี้แจงกิจการที่ทำ พร้อมภาพถ่ายร้าน, สัญญาเช่า หรือ โฉนดที่ดิน
- **พนักงานบริษัท :** หนังสือรับรองการทำงาน ขอเป็นภาษาอังกฤษ (ระบุตำแหน่ง, เงินเดือน, วันเริ่มงาน) มีอายุไม่เกิน 1 เดือน ชื่อ-สกุลต้องตรงตามหน้าพาสปอร์ต
  ใช้คำว่า " TO WHOM IT MAY CONCERN "แทนชื่อสถานทูตที่ยื่น
- **นักเรียน/นักศึกษา :** ใช้หนังสือรับรองการเรียนที่ออกจากสถาบันที่กำลังศึกษาอยู่ ขอเป็นภาษาอังกฤษ มีอายุไม่เกิน 1 เดือน ชื่อ-สกุลต้องตรงตามหน้าพาสปอร์ต

4. กรณีพิเศษ (Special Cases)

- กรณีเด็กอายุต่ำกว่า 18 ปี : ใช้สำเนาสูติบัตร และบิดา-มารดาต้องมายื่นวีซ่าพร้อมเด็กเพื่อลงชื่อรับรอง
  - หากไม่ได้เดินทางพร้อมบิดามารดา หรือไปกับคนใดคนหนึ่ง: ต้องมีหนังสือยินยอมจากอำเภอ/เขต พร้อมสำเนาบัตรประชาชน/พาสปอร์ตของบิดามารดา
  - บิดามารดาหย่าร้าง : ใช้สำเนาใบหย่าที่ระบุผู้มีอำนาจปกครองบุตร
- กรณีพำนัก/ศึกษา/ทำงาน ในต่างประเทศ หรือถือพาสปอร์ตต่างชาติ: ต้องแจ้งเจ้าหน้าที่ทันที เนื่องจากมีข้อกำหนดเพิ่มเติมจากสถานทูต

เอกสารยื่นวีซ่าอาจมีการปรับเปลี่ยนและขออัปเดตเพิ่มเติมได้ทุกเวลา หากทางสถานทูตขอข้อมูลเพิ่มเติม

แบบฟอร์มข้อมูลสำหรับกรอกยื่นวีซ่าเชงเก้น

(กรุณากรอกข้อมูลให้ครบถ้วนตามความเป็นจริงทุกข้อ เนื่องจากจะมีผลต่อการพิจารณาวีซ่า)

ข้อมูลส่วนบุคคล (Personal Information)

1. ชื่อ - นามสกุล (ภาษาไทย): .....
2. ชื่อ - นามสกุล (ภาษาอังกฤษ): .....
3. นามสกุลตอนเกิด (ภาษาอังกฤษ): .....
4. วัน/เดือน/ปีเกิด (ค.ศ.) : ..... สถานที่เกิด (จังหวัด): .....

ประเทศ: .....

5. สัญชาติปัจจุบัน: ..... สัญชาติโดยกำเนิด (หากต่างจากปัจจุบัน) : .....
6. เพศ: [ ] ชาย [ ] หญิง
7. สถานภาพ: [ ] โสด [ ] แต่งงาน (จดทะเบียน) [ ] แต่งงาน (ไม่จดทะเบียน) [ ] หย่า [ ] แยกกันอยู่
   [ ] หม้าย [ ] อื่นๆ .....

ข้อมูลการติดต่อ (Contact Information)

8. ที่อยู่ปัจจุบัน : .....

   รหัสไปรษณีย์ : .....
9. E-MAIL (ต้องระบุ) : ..... เบอร์มือถือ (ต้องระบุ) : .....

ข้อมูลผู้ปกครอง (กรณีผู้สมัครอายุต่ำกว่า 18 ปี)

10. ชื่อและที่อยู่ผู้ปกครอง : .....

    รหัสไปรษณีย์ : .....

ข้อมูลการทำงาน / การศึกษา (Employment / Education Information)

11. อาชีพปัจจุบัน (ระบุรายละเอียด) : .....
12. ชื่อบริษัท/ร้านค้า หรือ สถาบันการศึกษา : .....

    ที่อยู่ : .....

    รหัสไปรษณีย์ : .....เบอร์มือถือ (ต้องระบุ) : .....

ข้อมูลประวัติวีซ่าและการเดินทาง (Visa History)

13. เคยได้รับวีซ่าเชงเก้นในระยะเวลา 3 ปีที่ผ่านมาหรือไม่ :

    [ ] ไม่เคย [ ] เคยได้ (ใช้ได้ตั้งแต่วันที่ ..... ถึงวันที่ .....)

กรณีเคยมีวีซ่าเชงเก้น รบกวนถ่ายสำเนาหน้าวีซ่าเชงเก้น และ ตราประทับเข้าออกทุกฉบับแนบมาด้วย

14. เคยถูกพิมพ์ลายนิ้วมือเพื่อการขอวีซ่าเชงเก้นก่อนหน้านี้หรือไม่ :

    [ ] ไม่เคย [ ] เคยได้ (ระบุวันที่ หากทราบ : .....)
15. ท่านเคยถูกปฏิเสธวีซ่าก่อนหน้านี้หรือไม่ :

    [ ] ไม่เคย [ ] เคยได้ (ประเทศและเหตุผล : .....)

การสนับสนุนค่าใช้จ่าย (Financial Support)

16. การออกค่าใช้จ่าย: [ ] ออกค่าใช้จ่ายเอง [ ] ท่านอื่นออกให้

(หากให้ท่านอื่นออกให้ ต้องเป็นผู้มีสายเลือดเดียวกัน ระบุชื่อ-สกุล และความสัมพันธ์) :

.....

หมายเหตุ (Important Notes)

การอนุมัติวีซ่าเป็นดุลพินิจของทางสถานทูต ทางบริษัทไม่มีส่วนเกี่ยวข้องใดๆ ทั้งสิ้น

ทั้งนี้บริษัทเป็นเพียงตัวกลางและคอยบริการอำนวยความสะดวกให้แก่ผู้เดินทางเท่านั้น

โปรดทราบ...
การพิจารณาอนุมัติวีซ่าและระยะเวลาการพิจารณาขึ้นอยู่กับสถานทูตฯ เท่านั้น
บริษัทฯ ทำหน้าที่เป็นเพียงผู้ประสานงานในการจัดรวบรวมเอกสารและทำการนัดหมายให้เท่านั้น
ไม่สามารถแทรกแซงหรือเร่งรัดกระบวนการพิจารณาวีซ่าของสถานทูตฯ ได้
หากท่านไม่ได้รับการอนุมัติวีซ่า และ มีค่าใช้จ่ายต่างๆ ที่เกิดขึ้นจริง
เช่น ค่าตั๋วเครื่องบิน โรงแรมที่พัก ค่าเข้าชมสถานที่ ค่าวีซ่า ฯลฯ
ทางบริษัทฯ ขอสงวนสิทธิ์ในการคืนเงิน
ซึ่งทางบริษัทฯ ถือได้ว่าท่านได้รับทราบแล้วเมื่อทำการกรอกข้อมูลส่วนตัวและส่งกลับให้ทางบริษัทฯ